

Mobilkran/Mobile Crane

Grue mobile/Autogrù/Grúa móvil/Мобильный кран

LTM 1300-6.2



300 t



78 m



94 m



114 m

LIEBHERR

Inhaltsverzeichnis / Table of content

Tables des matières / Indice

Contenido / Оглавление

Technische Daten/Technical Data/Caractéristiques technique Dati tecnici/Datos técnicos/Технические данные

Maße/Dimensions/Encombrement Dimensioni/Dimensiones/Габариты крана	3
Mobilkran/Mobile Crane Grue mobile/Autogrù/Grúa móvil/Мобильный кран	4 – 5
Kraftstoffeinsparung und Geräuschreduktion/Fuel saving and noise reduction/Economie de carburant et réduction du bruit Risparmio di carburante e riduzione del rumore/Ahorro de combustible y reducción del ruido/Экономия топлива и снижение шума	6 – 7
Variables Auslegersystem/Variable boom systems/Systèmes de flèche variables/ Sistemi braccio variabili/Variable sistema de plumas/Вариабельные стреловые системы	8 – 10
VarioBase®/VarioBase®	11
Schnelles und effizientes Rüsten/Fast, efficient set-up process/Un montage d'équipement rapide et efficace/Allestimento rapido e semplice/ Equipamiento rápido y eficiente/Быстрый и эффективный монтаж	12 – 13
Auslegersysteme/Boom/jib combinations/Configurations de flèche Sistema braccio/Sistemas de pluma/Стреловые системы	14 – 16
Gewichte/Weights/Poids Geschwindigkeiten/Working speeds Pesi/Pesos/Нагрузки Vitesses/Velocità/Velocidades/Скорости	17
Ballast/Counterweight Contrepoids/Zavorra/Lastre/Противовес	18 – 19
T	20 – 26
TK	27 – 43
TNZK	44 – 60
TF	61 – 70
TN	71 – 83
Ausstattung/Equipment/Equipement Equipaggiamento/Equipamiento/Оборудование	84 – 89
Symbolerklärung/Description of symbols/Explication des symboles Legenda simboli/Descripción de los símbolos/Объяснение символов	90 – 91
Anmerkungen/Remarks/Remarques Note/Observaciones/Примечани	92

Maße / Dimensions

Encombrement / Dimensioni

Dimensiones / Габариты крана

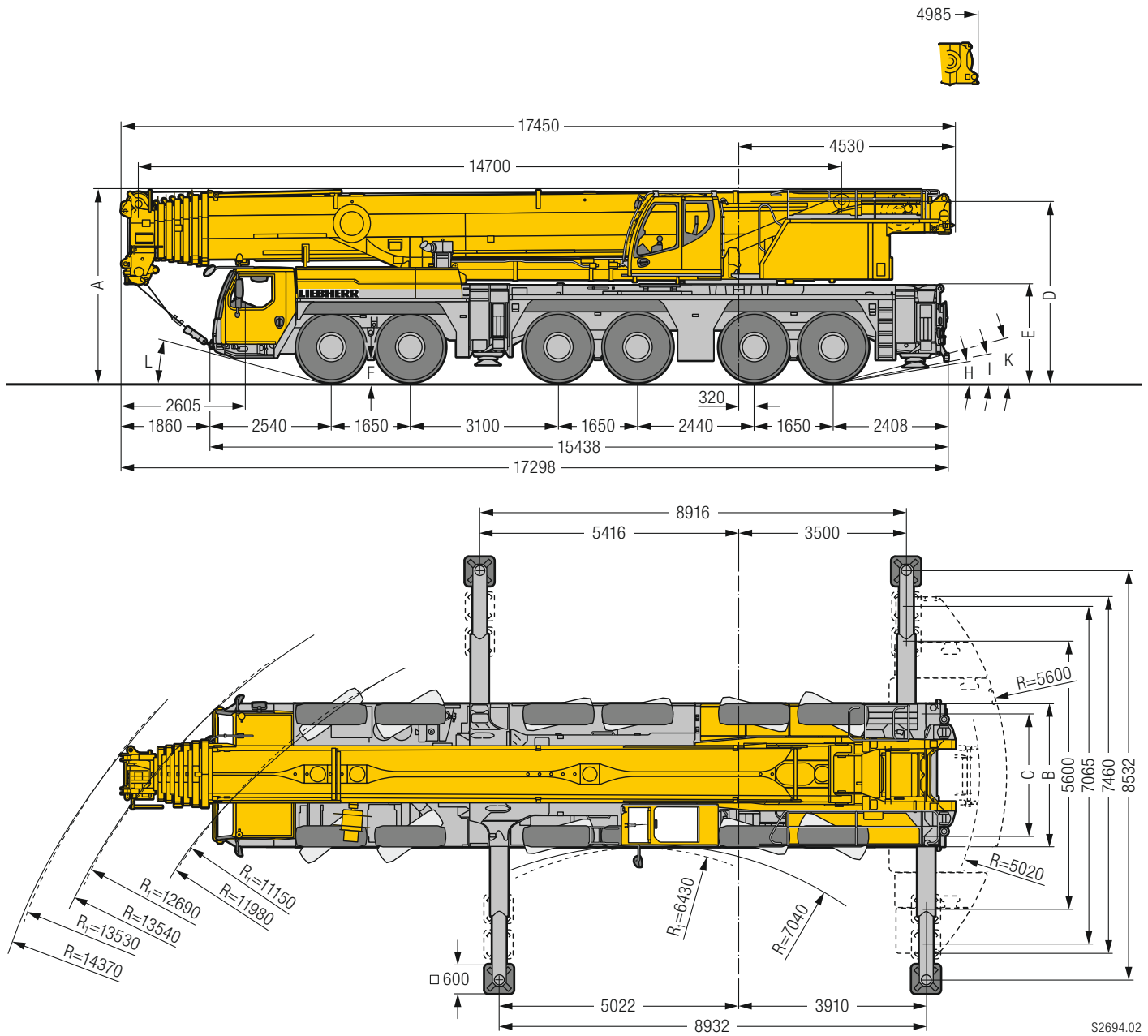

R_1 = Allradlenkung · All-wheel steering · Direction toutes roues · Tutti gli assi sterzanti · Dirección en todos los ejes · Поворот всеми колесами

Maße / Dimensions / Encombrement / Dimensioni / Dimensiones / Габариты крана mm

	A	A 125 mm*	B	C	D	E	F	H	I	K	L
385/95 R 25 (14.00 R 25)	3950	3825	3000	2610	3685	1960	353	8°	9°	14°	12°
445/95 R 25 (16.00 R 25)	4000	3875	3000	2550	3735	2010	403	9°	10°	15°	14°
525/80 R 25 (20.5 R 25)	4000	3875	3100	2570	3735	2010	403	9°	10°	15°	14°

* abgesenkt · lowered · abaissé · abbassato · suspensión abajo · шасси осажено

Mobilkran / Mobile Crane

Grue mobile / Autogrù / Grúa móvil / Мобильный кран

LTM 1300-6.2

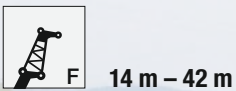

€COmode

€COdrive

nur mit/only with/
seulement avec/
solo con/solo con/
только с коробкой передач

ZF-TRAXON

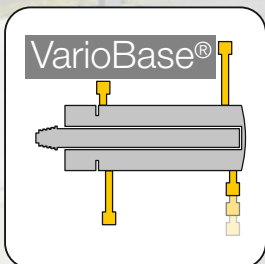

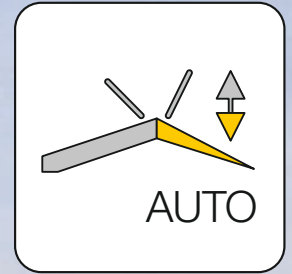
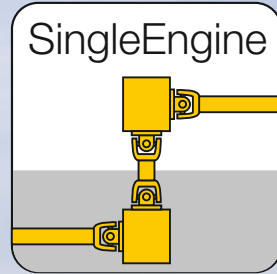
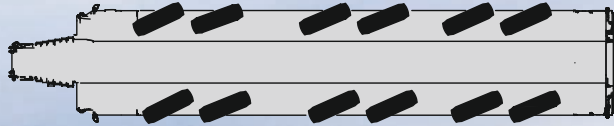

Kraftstoffeinsparung und Geräuschreduktion

Fuel saving and noise reduction

Economie de carburant et réduction du bruit/Risparmio di carburante e riduzione del rumore
Ahorro de combustible y reducción del ruido/Экономия топлива и снижение шума

Liebherr-8-Zylinder-Motor
Liebherr-8-cylinder engine
455 kW / 619 PS
455 kW / 619 h.p.

ZF-TraXon Tourque
Automatisiertes Schaltgetriebe mit Drehmomentwandler, 12 Vorwärtsgänge, 2 Rückwärtsgänge

ZF-TraXon Tourque
Automated shift gearbox with torque converter, 12 forward gears, 2 reverse gears

ZF-TraXon Tourque
Boîte de vitesses automatisée avec convertisseur de couple, 12 vitesses avant, 2 vitesses arrière.

€COdrive

nur mit/only with/
seulement avec/
solo con/solo con/
только с коробкой передач

ZF-TRAXON

Fahrabstimmung im Unterwagen mit ECO- oder Powermode reduziert Lärm und Kraftstoffverbrauch

Driving strategy in the carrier with ECO- or Powermode to reduce noise and fuel

L'adaptation du mode de déplacement avec le mode ECO ou le mode Puissance permet de réduire le niveau sonore et la consommation de carburant

Le strategie di guida su strada con ECOmode o Powermode riducono il rumore e il consumo di carburante

La adaptación de la marcha en el chasis inferior con ECOmode o Powermode reduce el ruido y el consumo de combustible

Согласование режима движения на шасси посредством ECOmode и Powermode уменьшает шум и расход топлива

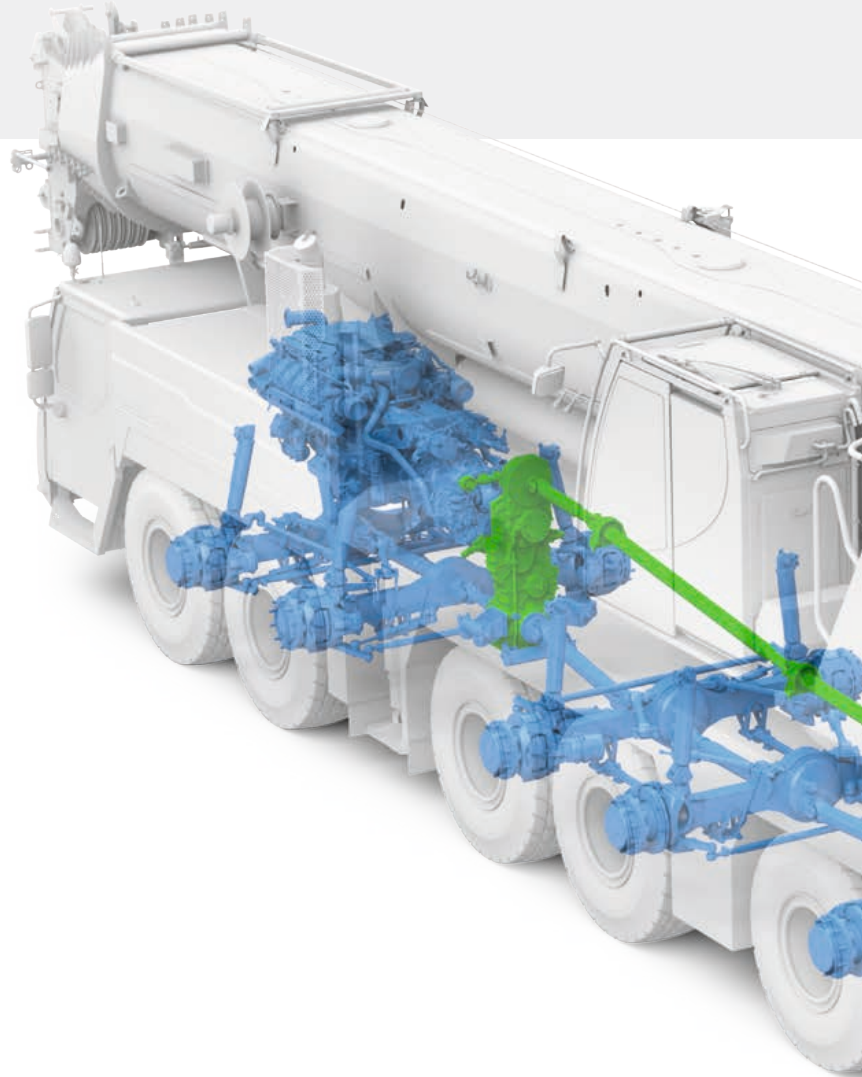

Innovatives Ein-Motor-Konzept

- Antrieb vom Motor im Fahrgestell über eine mechanische Welle mit besonders hohem Wirkungsgrad
- Erhöhte Wirtschaftlichkeit und reduzierter Wartungsaufwand

Innovative One-Engine-Concept

- Drive from chassis engine via a mechanical shaft with special high efficiency factor
- Increased effectiveness and reduced maintenance expenditure

Concept innovant à moteur unique

- Entraînement du moteur du châssis par le biais d'un arbre mécanique particulièrement performant
- Rentabilité accrue et entretien nettement réduit

ZF-TraXon Tourque

Cambio automatizzato con convertitore di coppia, 12 marce in avanti, 2 marce indietro.

ZF-TraXon Tourque

Caja de cambios automática con convertidor, con 12 marchas adelante, 2 marchas atrás.

ZF-TraXon Tourque

Автоматическая коробка передач с гидротрансформатором, 12 передних передач, 2 задние передачи.

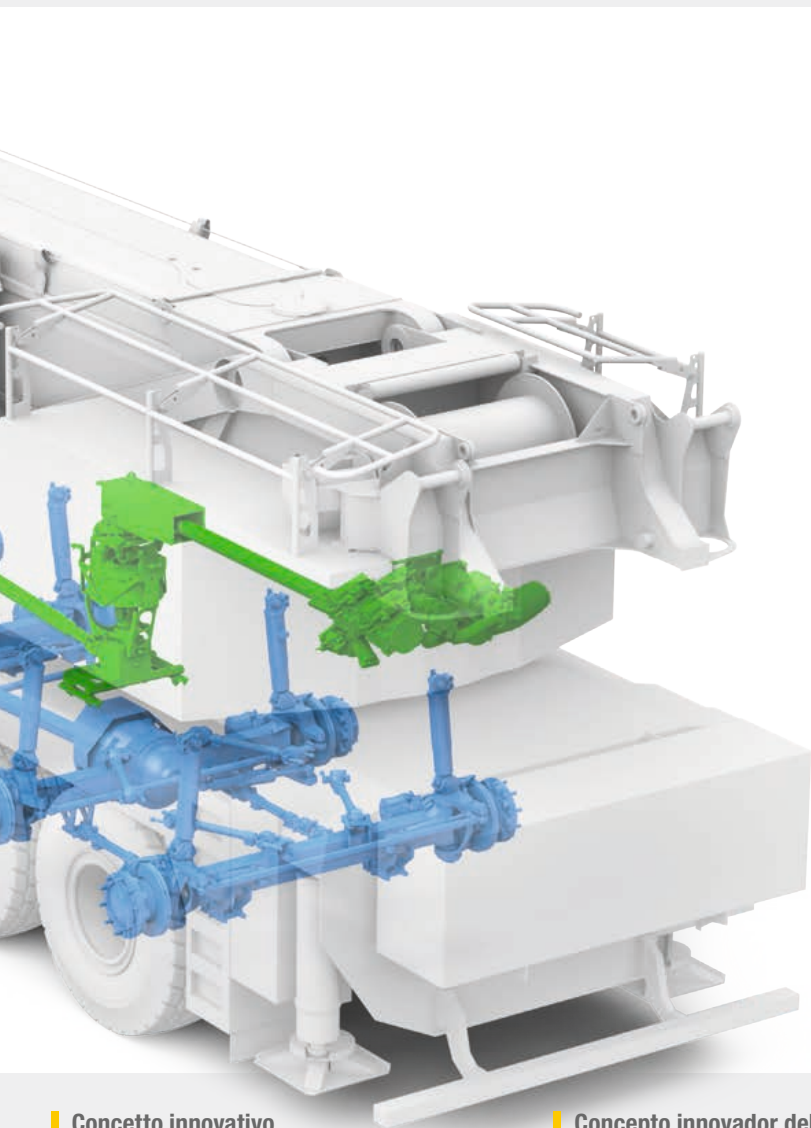

€COmode

Reduzierung des Kraftstoffverbrauchs durch automatisches Auskuppeln des kompletten Pumpenantriebs im Motor-Leerlaufbetrieb

Reduced fuel consumption due to automatic disengaging of the complete pump drive at engine idling

Réduction de la consommation de carburant par désengagement automatique de l'entraînement complet de la pompe en mode ralenti

Riduzione consumo carburante attraverso il disaccoppiamento automatico della pompa quando il motore è in folle

Reducción del consumo de combustible desaccoplando de forma automática el accionamiento completo de las bombas en ralenti

Снижение расхода топлива за счет автоматического отключения всего привода насосов в режиме холостого хода двигателя

Concetto innovativo di motore singolo

- Guida da motore del carro con fattore di efficienza molto elevato grazie a collegamento ad albero meccanico
- Maggiore potenza e riduzione spese di manutenzione

Concepto innovador del accionamiento con un motor

- Accionamiento por el motor del camión a través de un eje mecánico de alto rendimiento
- Un sistema más económico y con el mantenimiento sustancialmente reducido

Иновационное решение с одним двигателем

- Привод от двигателя шасси посредством механического вала с особо высоким коэффициентом полезного действия
- Повышенная рентабельность и снижение затрат на техобслуживание

Variable Auslegersysteme / Variable boom systems

Systèmes de flèche variables / Sistemi braccio variabili

Variable sistema de plumas / Варибельные стреловые системы

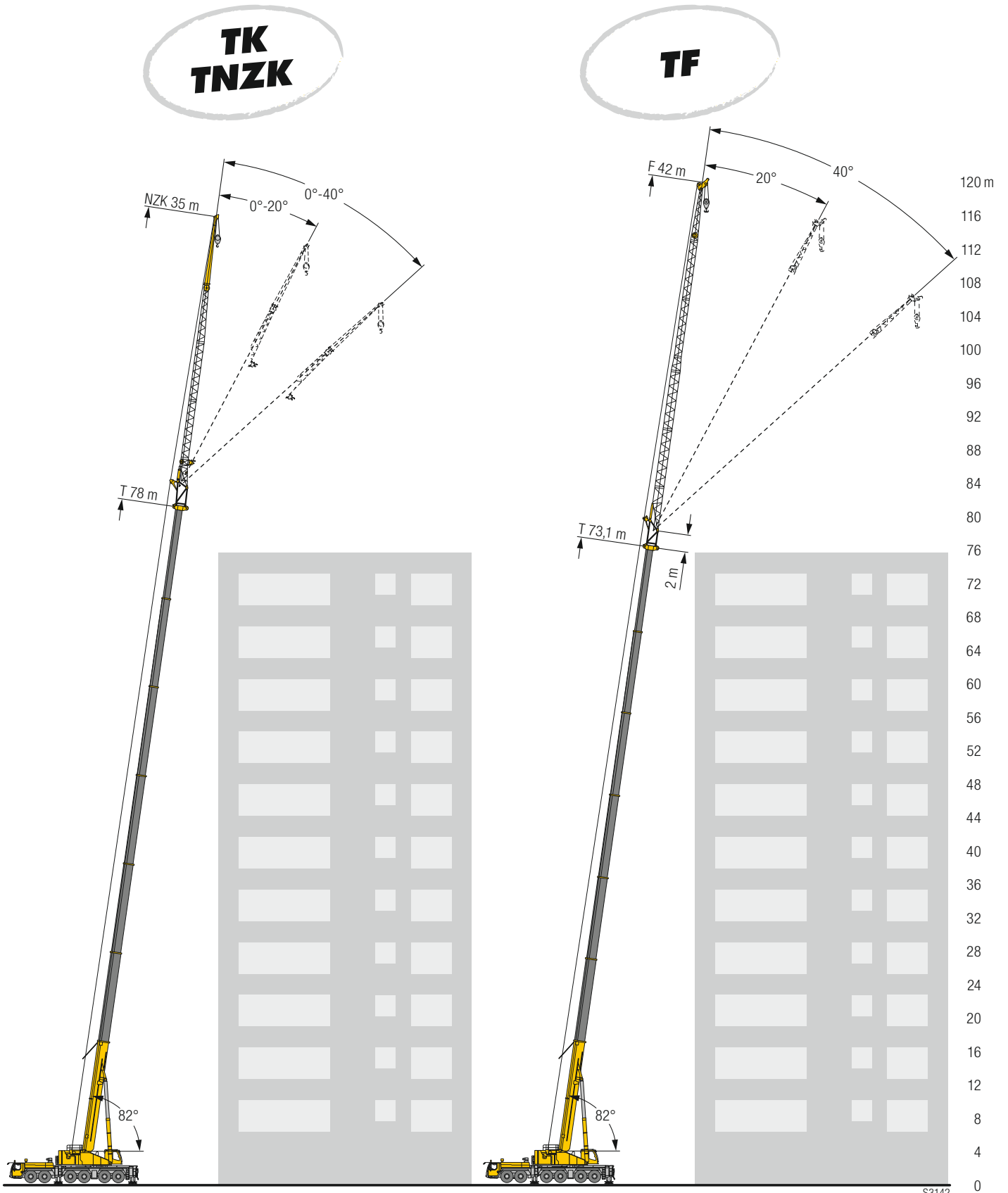

S3142

Schlauchtrommel für Hydraulikzylinder
 Hose drum for hydraulic cylinder
 Tambour à flexible pour le vérin hydraulique
 Tamburo tubi flessibili per cilindro idraulico
 Tambor de flexible para cilindros hidráulicos
 Барабан наматывания шланга для гидроцилиндра

TNZK



5,5 m lange integrierte Montagespitze,
 hydraulisch verstellbar

5.5 m integral erection jib, hydraulically adjustable

Fléchette de montage intégrée de 5,5 m de long, à réglage hydraulique

Falconcino montaggi integrato da 5,5 m, a regolazione idraulica

Plumín de montaje integrado de 5,5 m, con ajuste hidráulico

Встроенный монтажный удлинитель длиной 5,5 м с гидравлическим регулированием

**TK
TNZK**



Selbstmontage der festen Spitze

Self-assembly of the fixed jib

Montage autonome de la fléchette fixe

Automontaggio del falcone fisso

Automontaje del plumín fijo

Самомонтаж неподвижного удлинителя

TF

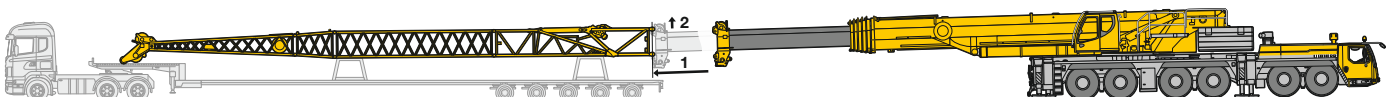

Variable Auslegersysteme / Variable boom systems

Systèmes de flèche variables / Sistemi braccio variabili

Variable sistema de plumas / Варибельные стреловые системы

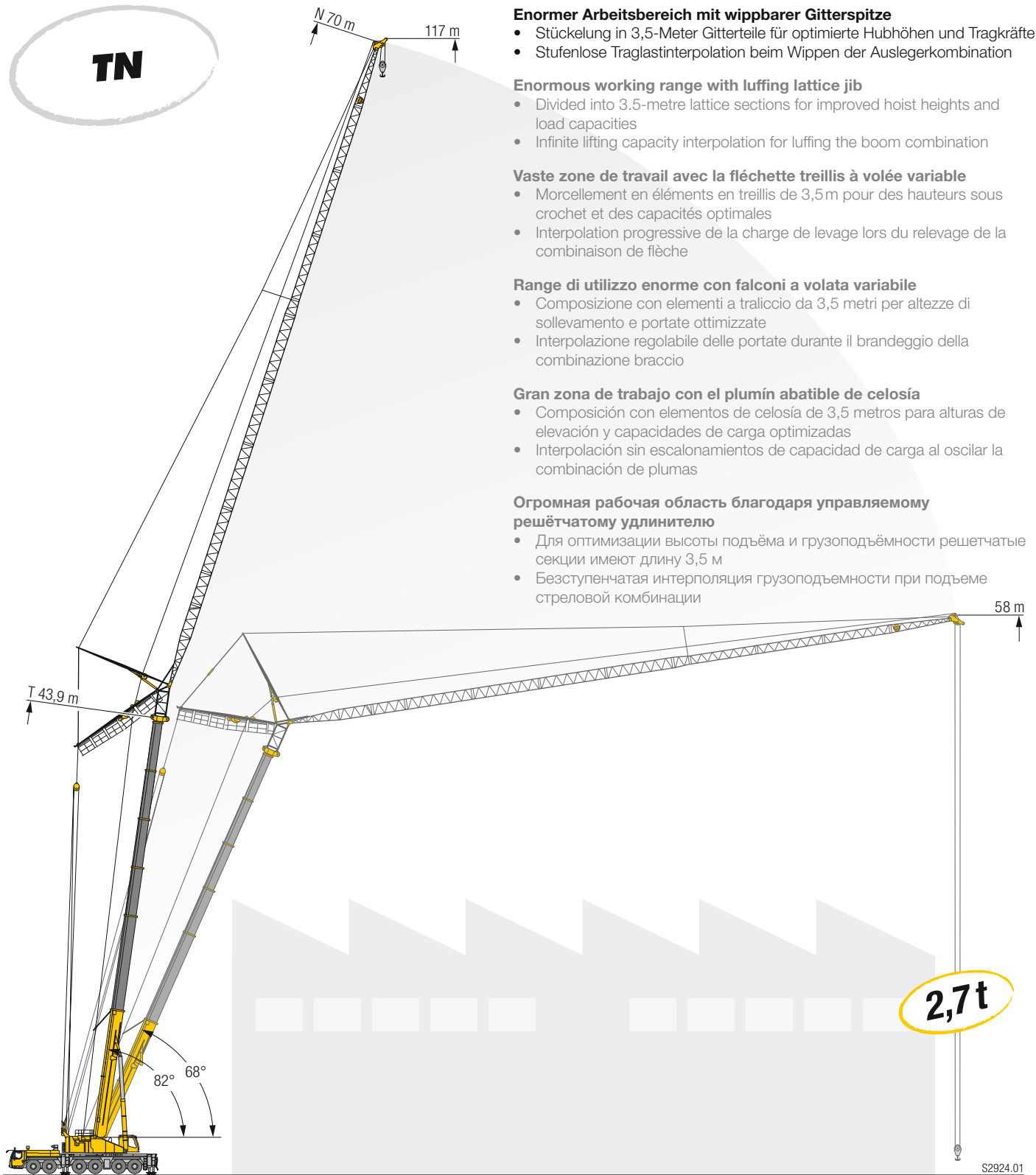

Enormer Arbeitsbereich mit wippbarer Gitterspitze

- Stückelung in 3,5-Meter Gitterteile für optimierte Hubhöhen und Tragkräfte
- Stufenlose Traglastinterpolation beim Wippen der Auslegerkombination

Enormous working range with luffing lattice jib

- Divided into 3.5-metre lattice sections for improved hoist heights and load capacities
- Infinite lifting capacity interpolation for luffing the boom combination

Vaste zone de travail avec la fléchette treillis à volée variable

- Morcellement en éléments en treillis de 3,5 m pour des hauteurs sous crochet et des capacités optimales
- Interpolation progressive de la charge de levage lors du relevage de la combinaison de flèche

Range di utilizzo enorme con falconi a volata variabile

- Composizione con elementi a traliccio da 3,5 metri per altezze di sollevamento e portate ottimizzate
- Interpolazione regolabile delle portate durante il brandeggio della combinazione braccio

Gran zona de trabajo con el plumín abatible de celosía

- Composición con elementos de celosía de 3,5 metros para alturas de elevación y capacidades de carga optimizadas
- Interpolación sin escalonamientos de capacidad de carga al oscilar la combinación de plumas

Огромная рабочая область благодаря управляемому решётчатому удлинителю

- Для оптимизации высоты подъёма и грузоподъёмности решётчатые секции имеют длину 3,5 м
- Безступенчатая интерполяция грузоподъёмности при подъёме стреловой комбинации

Stufenlose Traglastinterpolation · Infinite lifting capacity interpolation · Interpolation progressive de la charge de levage · Interpolazione regolabile delle portate
Interpolación sin escalonamiento de capacidad de carga · Безступенчатая интерполяция грузоподъёмности

86 m

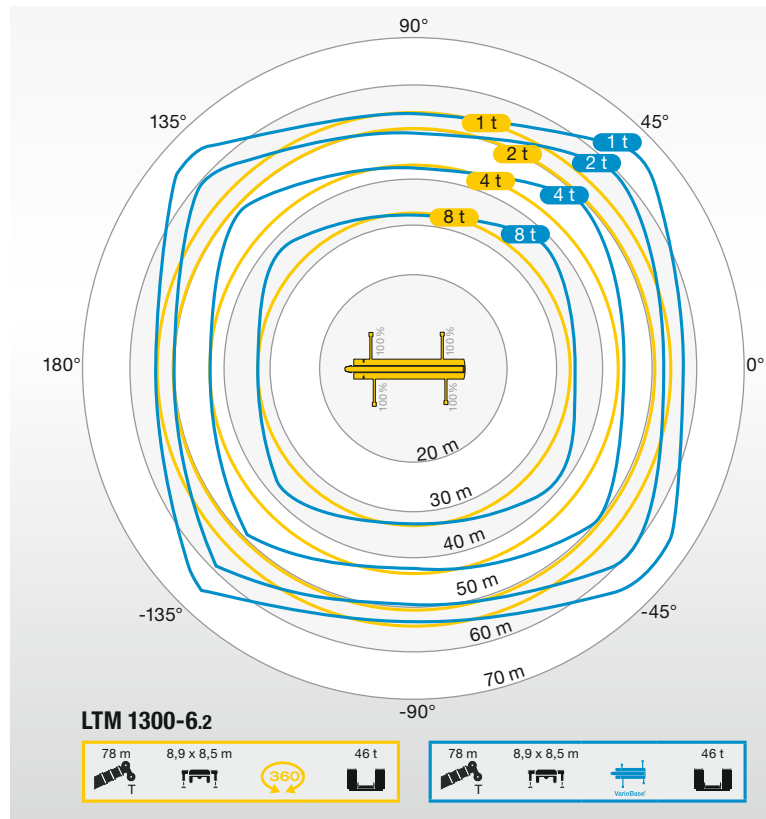
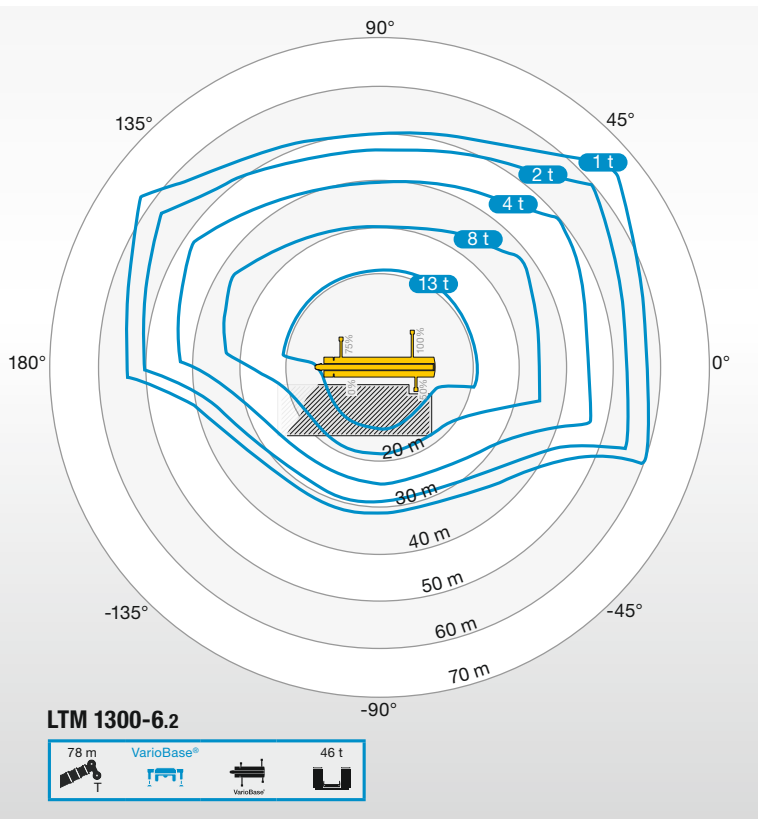

Höhere Sicherheit in beengten Arbeitsbereichen
 Greater safety in constricted working conditions
 Plus de sécurité dans les zones de travail étroites
 Maggiore sicurezza in spazi ristretti
 Mayor seguridad en zonas de trabajo con espacio limitado
 Повышенная безопасность в стесненных рабочих условиях

Mehr Tragkraft und größerer Arbeitsbereich
 Higher lifting capacity and larger working range
 Une capacité plus importante et une zone de travail plus large
 Maggiore portata e range di utilizzo più ampio
 Más capacidad de carga y mayor zona de trabajo
 Повышенная грузоподъемность и расширенная рабочая область

Höhere Sicherheit

Die zulässigen Traglasten werden individuell und genau für die jeweilige Situation berechnet. Dadurch ist ein sicheres Arbeiten bei einer beliebigen, praxistgerechten Abstützbasis möglich. Beim LTM 1300-6.2 gibt es Verbolzpositionen bei 0%, 50%, 75% und 100%.

Greater safety

The maximum lifting capacities are calculated individually and precisely for every situation. This ensures safe working practice with any chosen support base. The LTM 1300-6.2 has securing positions at 0%, 50%, 75% and 100%.

Sécurité accrue

Les charges autorisées sont calculées individuellement et en fonction de la situation actuelle. Les opérations sont ainsi sécurisées avec chaque base de calage au choix. La LTM 1300-6.2 dispose de positions de verrouillage à 0%, 50%, 75% et 100%.

Maggiore sicurezza

Le portate ammesse vengono calcolate singolarmente e in modo preciso in base alla situazione. In questo modo è possibile lavorare in modo sicuro con qualsiasi base di stabilizzazione prescelta. Nella LTM 1300-6.2 sono presenti posizioni di fissaggio perni a 0%, 50%, 75% e 100%.

Mayor seguridad

Las capacidades de carga permitidas se calculan de forma individualizada y exacta para cada situación respectiva. Así es posible un trabajo seguro con cualquier base de apoyo en función de la práctica. En la LTM 1300-6.2 hay posiciones de embulonado al 0%, 50%, 75% y el 100%.

Повышенная безопасность

Допустимая грузоподъемность индивидуально и точно рассчитывается для каждой ситуации. За счет этого обеспечивается безопасная работа с любой опорной базой, удовлетворяющей практически требованиям. На кране LTM 1300-6.2 есть места фиксации пальцами, 0%, 50%, 75% и 100%.

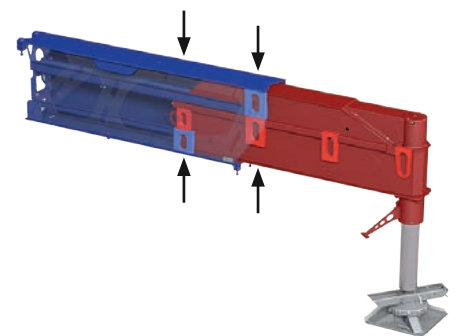

Schnelles und effizientes Rüsten/ Fast, efficient set-up process

Un montage d'équipement rapide et efficace/Allestimento rapido e semplice
Equipamiento rápido y eficiente/Быстрый и эффективный монтаж



- 1) Winde 2 auf Ballastplatte fixiert · Winch 2 secured to the ballast plate · Treuil 2 fixé sur la plaque de lest · Argano fissato sulla piastra di zavorra
Cabrestante 2 fijado en la placa de base · Лебёдка 2 закреплена на плите противовеса
- 2) Winde 2 wird zum Drehbühnenrahmen hydraulisch eingeklapt · Winch 2 is moved hydraulically towards the turntable frame
Treuil 2 replié hydrauliquement vers le cadre de partie tournante · Argano viene ripiegato idraulicamente sul telaio della piattaforma girevole
El cabrestante 2 se pliega hidráulicamente hacia el bastidor de superestructura · Лебёдка 2 гидравлически опускается к раме поворотной латформы
- 3) Verstellflasche wird mit BTT zur Winde 2 geklappt · The pulley block is moved towards winch 2 using BTT
Palonnier de renvoi rabattu vers le treuil 2 avec le BTT · Il bozzello di rinvio viene ribaltato con BTT sul 2. argano
El motón de reenvío se pliega con BTT hacia el cabrestante 2 · Канатный полиспаст подтягивается с помощью терминала BTT к лебёдке 2
- 4) Winde 2 ist montiert · Winch 2 is installed · Treuil 2 monté · Il 2. argano è montato · El cabrestante 2 está montado · Лебёдка 2 смонтирована

Selbstmontage Winde 2

Für eine hohe Wirtschaftlichkeit sorgt die Selbstmontageeinrichtung an der Winde 2. Die Winde kann ohne Fremdkran mit wenigen Handgriffen montiert werden. Die ferngesteuerte Bedienung über das Bluetooth Terminal BTT ist äußerst komfortabel und ermöglicht eine freie Sicht auf den Montagevorgang.

Self-assembly of winch 2

The self-installation device on winch 2 ensures high efficiency. The winch can be installed without an additional crane in a matter of minutes. The remote control using the BTT Bluetooth Terminal is extremely convenient and provides clear lines of sight for the installation process.

Treuil 2 à montage autonome

Le dispositif de montage autonome sur le treuil 2 assure un rentabilité élevée. Le treuil peut être monté sans grue externe et avec peu d'opérations manuelles. La commande à distance avec le terminal Bluetooth BTT est extrêmement confortable et garantit une vue dégagée sur la procédure de montage.

Automontaggio secondo argano

Il dispositivo di automontaggio del secondo argano è molto vantaggioso: può essere montato senza gru ausiliaria in pochi passaggi. Il comando a distanza tramite il Bluetooth Terminal BTT è estremamente pratico e garantisce una visuale libera dell'operazione di montaggio.

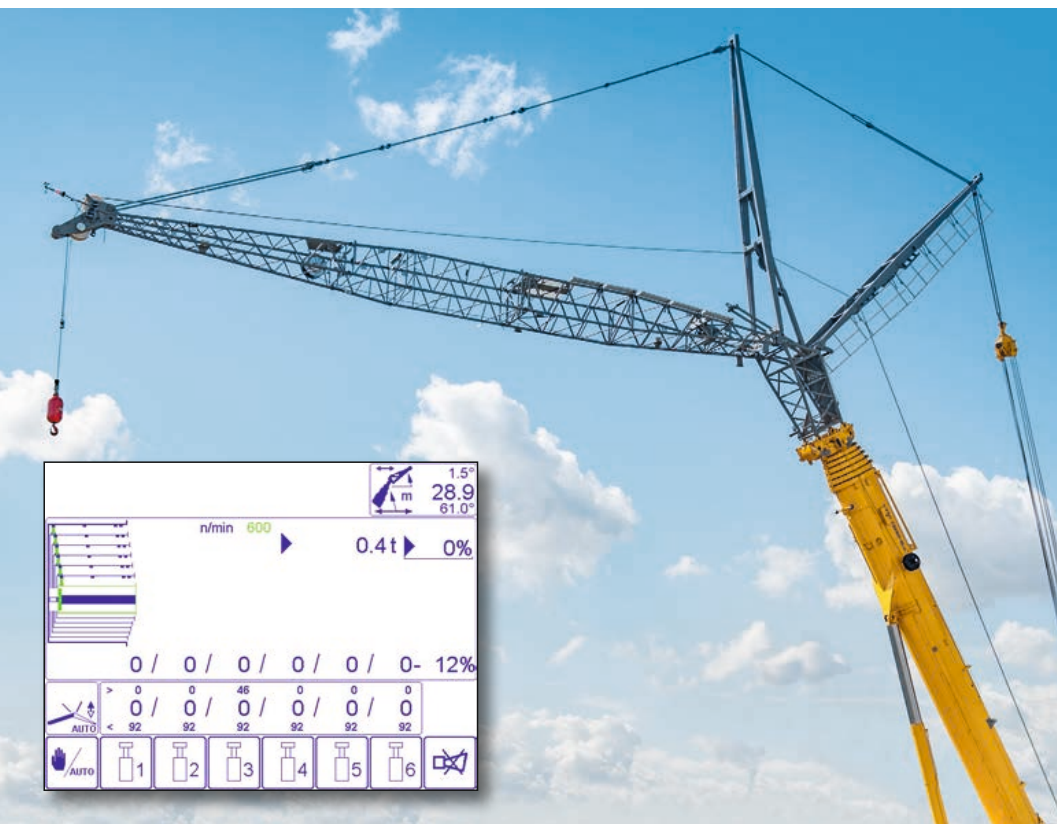

Automatisiertes Aufrichten der Wippspitze – kinderleichte Bedienung entlastet den Kranfahrer und sorgt für erhöhte Sicherheit

Automised erection of the luffing jib. Dead easy operation relieves the crane driver and caters for increased safety

Relevage automatisé de la fléchette à volée variable – un jeu d'enfant et une sécurité accrue pour le grutier

Impennamento automatico del falcone variabile – il lavoro del gruista è semplice e si svolge in totale sicurezza

Levantamiento automatizado del plumín abatible - El manejo muy sencillo facilita al gruista el trabajo y proporciona mayor seguridad

Автоматизированный подъем удлинителя с изменяемым вылетом – по детски легкая операция, облегчает работу крановщика и повышает безопасность

Automatisches Ballastieren per Knopfdruck

Automatic ballasting by pressing a button

Lestage automatique par simple pression d'un bouton

Zavorramento automatico con un pulsante

Manejo del contrapeso de forma automática apretando un botón

Автоматическое балластирование нажатием на клавишу

Automontaje del cabrestante 2

El dispositivo de automontaje en el cabrestante 2 permite una alta eficiencia. El cabrestante se puede montar con pocas maniobras sin necesidad de grúa auxiliar. El manejo con control remoto a través del Bluetooth BTT Terminal es extremadamente cómodo y permite una total visibilidad sobre el proceso de montaje.

Самомонтаж лебёдки 2

Большой экономии можно добиться приспособлением для самомонтажа лебёдки 2. Лебёдку можно установить без дополнительного крана за несколько приемов. Дистанционное управление монтажом с помощью терминала Bluetooth BTT чрезвычайно удобно и позволяет свободно наблюдать за его процессом.



Auslegersysteme - Wippspitze/ Boom/jib combinations - Luffing fly jib Configurations de flèche - Fléchette à volée variable/ Sistema braccio - Falcone a volata variabile/ Sistemas de pluma - Plumín abatible/ Стреловые системы - Качающийся удлинитель

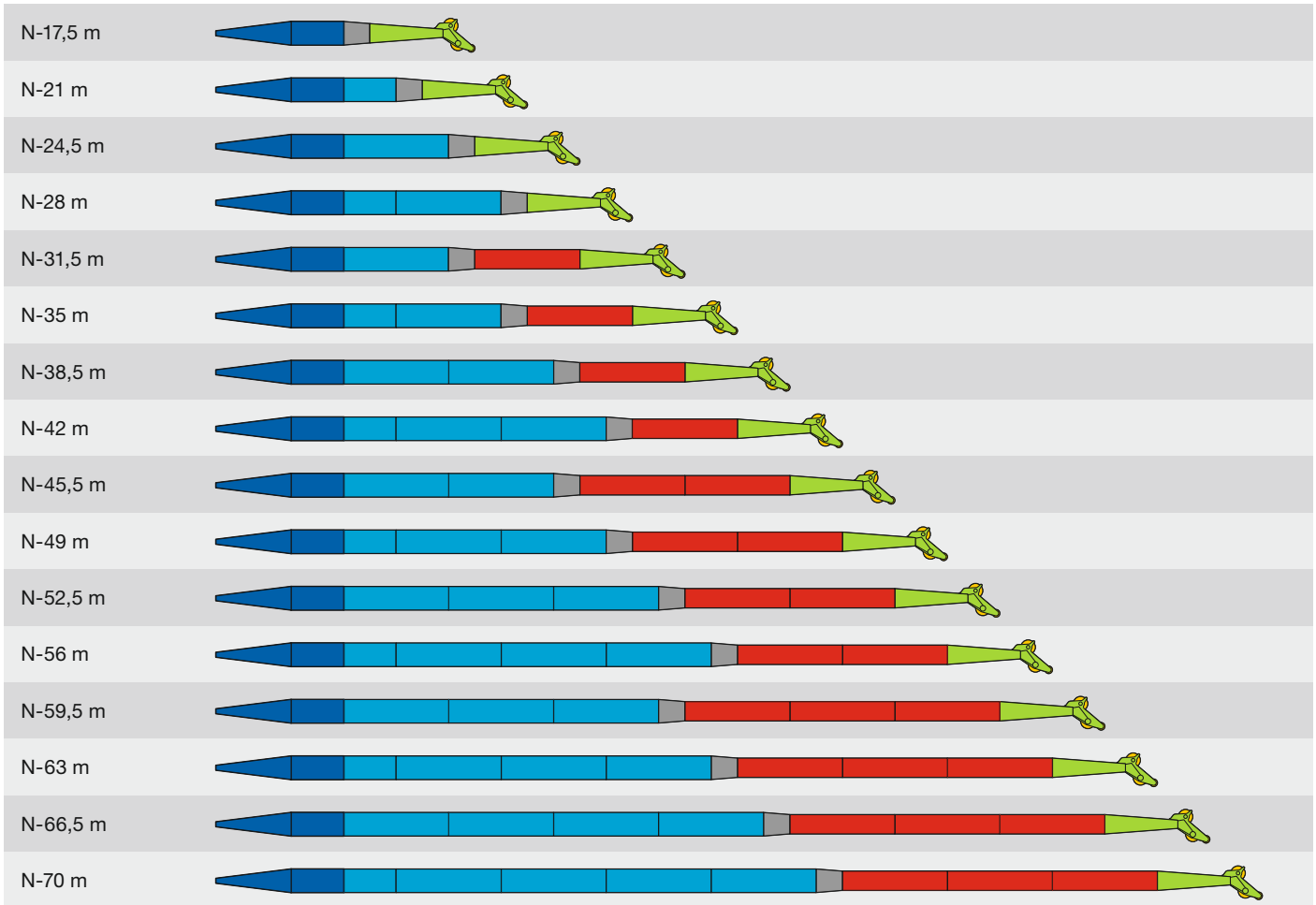

8,75 m N-Anlenkstück · N-shaped base section · Élément de base N · Sezione base N · Tramo de arranque N · Шарнирная N-секция



NA-3,5 m



NA-7 m



1,75 m NI-Reduzierstück · NI reduction section · Élément réducteur NI · Riduttore NI · Reductor NI · Переходная NI-секция



NI-7 m



7 m N-Kopfstück · N head section · Élément de tête N · Testa braccio N · Tramo de cabeza N · Ороловок на N

S2750

Auslegersysteme - Feste Spitze/ Boom/jib combinations - Fixed fly jib



Configurations de flèche - Fléchette fixe/

Sistema braccio - Falcone fisso/

Sistemas de pluma - Plumín fijo/

Стреловые системы - Жесткомонтируемый удлинитель

F-14 m	
F-17,5 m	
F-21 m	
F-24,5 m	
F-28 m	
F-31,5 m	
F-35 m	
F-38,5 m	
F-42 m	



5,25 m F-Anlenstück · F-shaped base section · Élément de base F · Sezione base F · Tramo de arranque F · Шарнирная F-секция



NA-7 m



NA-3,5 m



1,75 m NI-Reduzierstück · NI reduction section · Élément réducteur NI · Riduttore NI · Reductor NI · Переходная NI-секция



NI-7 m



7 m N-Kopfstück · N head section · Élément de tête N · Testa braccio N · Tramo de cabeza N · Оголовок на N

S2749

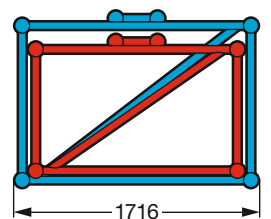
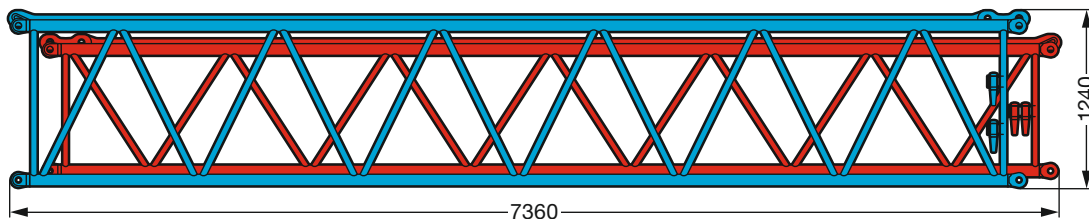

S2888

Auslegersysteme / Boom / jib combinations

Configurations de flèche / Sistema braccio

Sistemas de pluma / Стреловые системы

T Teleskopausleger / Telescopic boom / Flèche télescopique / Braccio telescopico / Pluma telescópica / Телескопическая стрела

K Klappspitze / Swing away jib / Fléchette pliante / Falcone / Plumin lateral / Откидной удлинитель

NZK Hydraulische Klappspitze / Hydraulic swing away jib / Fléchette pliante hydraulique / Falcone idraulico / Plumin lateral hidráulico / Гидравлический откидной удлинитель

F Feste Gitterspitze / Fixed lattice jib / Fléchette treillis fixe / Falcone tralicciato fisso / Plumin fijo / Неподвижный решетчатый удлинитель

N Wippbare Gitterspitze / Luffing fly jib / Fléchette treillis à volée variable / Falcone tralicciato a volata variabile / Plumin abatible / Решетчатый удлинитель с изменяемым вылетом



T
20 – 26

TK/TNZK
27 – 60

TF
61 – 70

TN
71 – 83

S2729.01

Gewichte / Weights

Poids / Pesi

Pesos / Нагрузки



Hakenflasche / Hook block / Moufles à crochet / Bozzello / Pastecas / Крюковые подвески

183	12	17	3400
156	7	14	1500
125	5	11	1600
80	3	7	1450
36,2	1	3	1000
12,2	–	1	500

Geschwindigkeiten / Working speeds

Vitesse / Velocità

Velocidades / Скорости

Kranfahrgestell / Crane carrier / Châssis porteur / Autotelaio / Chasis / Шасси

	km/h min. МИН.	km/h max. МАКС.	%		
385/95 R 25 (14.00 R 25)	1,95	80	56,9 %		12 / R2
445/95 R 25 (16.00 R 25) 525/80 R 25 (20.5 R 25)	2,13	85	50,7 %		

Theoretisches Steigvermögen / Theoretical gradeability / Aptitude théorique en pente / Inclinación teórica / Capacidad de traslación teórica en pendiente / теоретическая способность подъема

Kranoberwagen / Crane superstructure / Partie tournante / Torretta / Superestructura / Поворотная часть

	m/min für einfachen Strang / single line 0 – 130 m/min au brin simple / per tiro diretto / a tiro directo м/мин при однократной запасовке	23 mm	300 m	122 kN
	m/min für einfachen Strang / single line 0 – 130 m/min au brin simple / per tiro diretto / a tiro directo м/мин при однократной запасовке	23 mm	465 m	122 kN
	0 – 1,6 min ⁻¹ об/мин			
	ca. 80 s bis 82° Auslegerstellung / approx. 80 seconds to reach 82° boom angle env. 80 s jusqu'à 82° / circa 80 secondi fino ad un'angolazione del braccio di 82° aprox. 80 segundos hasta 82° de inclinación de pluma / ок. 80 сек. до выставления стрелы на 82°			
	ca. 818 s für Auslegerlänge 14,7 m – 78 m / approx. 818 seconds for boom extension from 14,7 m – 78 m env. 818 s pour passer de 14,7 m – 78 m / circa 818 secondi per passare dalla lunghezza del braccio di 14,7 m – 78 m aprox. 818 segundos para telescopar la pluma de 14,7 m – 78 m / ок. 818 сек. до выдвижения от 14,7 м до 78 м			

Ballast/ Counterweight

Contrepoids/ Zavorra

Lastre/ Противовес

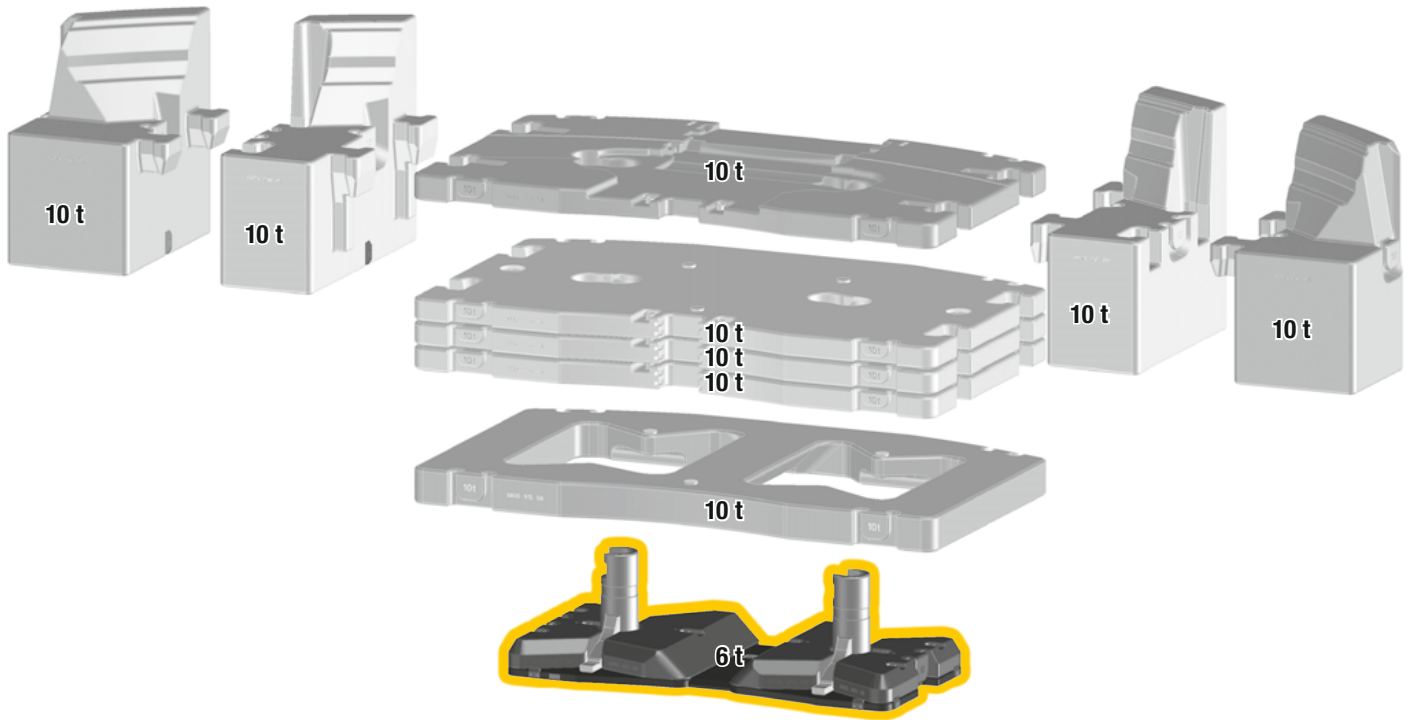
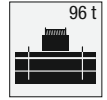

Technisch transportierbar · Technically transportable · Transport techniquement simplifié · Tecnicamente trasportabile · Tècnicamente transportable · Технически пригодный для транспортировки

Achse/ Axle/ Essieu/ Asse/ Eje/ Мосты

	1	2	3	4	5	6	
t	12	12	12	12	12	12	72 ¹⁾

¹⁾ mit Rollensatz · with sheave set · avec jeu de poulies · con set pulegge · con juego de poleas · с комплектом блочков

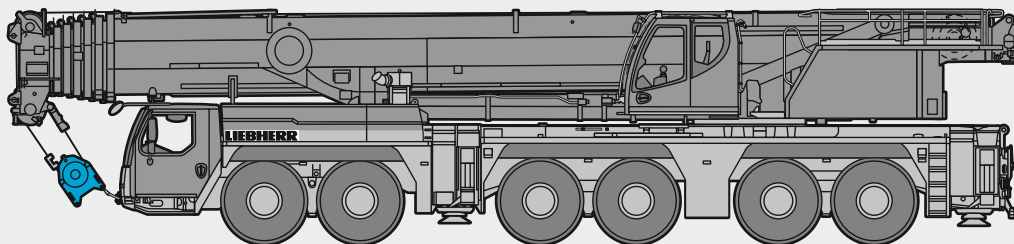

S3134

UK-Ballast/UK Counterweight - Option

Contrepoids/Zavorra
Lastre/Противовес

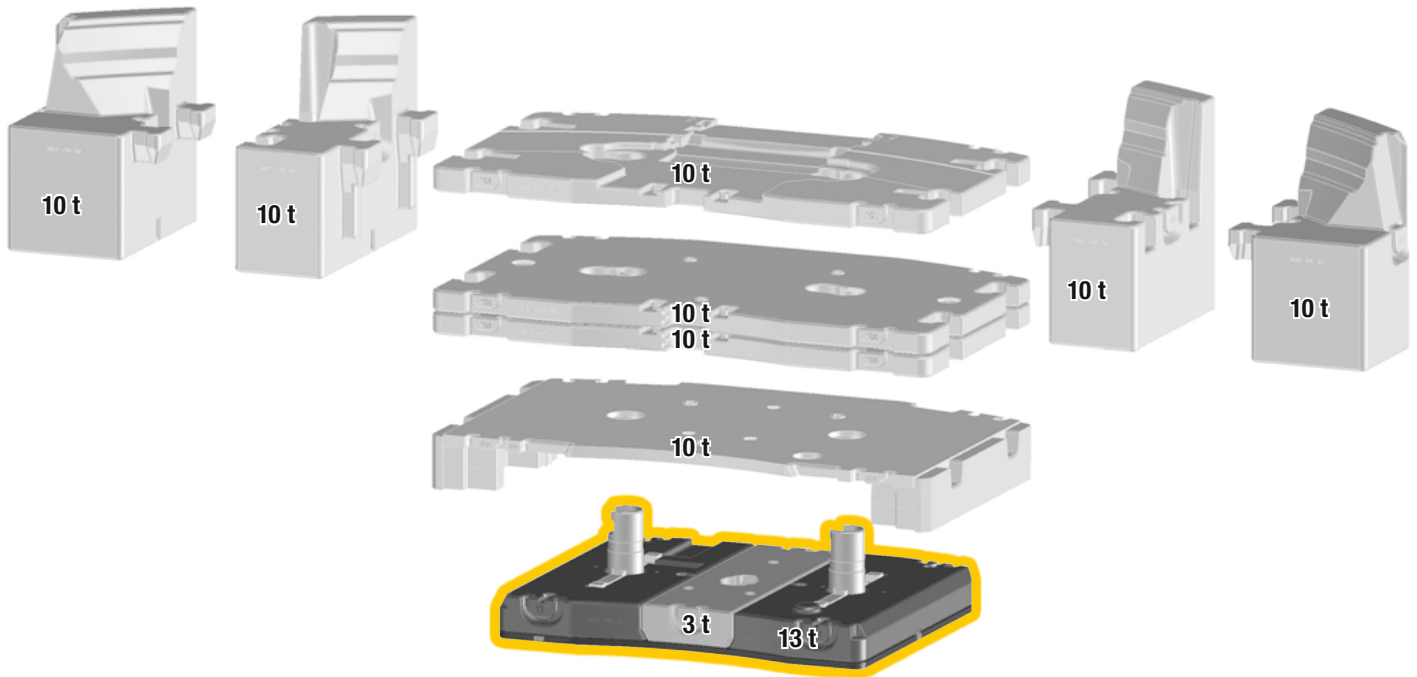
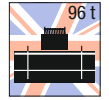

Technisch transportierbar · Technically transportable · Transport techniquement simplifié · Tecnicamente trasportabile · Técnicamente transportable · Технически пригодный для транспортировки

Traglasten/ Lifting capacities

Forces de levage/ Portate

Tablas de carga/ Грузоподъемность

T



Lifting height (m)	14,7 m		19,6 m	24,4 m	29,3 m	34,2 m	39 m	43,9 m	48,7 m	53,6 m	58,5 m	63,3 m	68,2 m	73,1 m	77,2 m	78 m	Lifting height (m)	
	*	*																
3	300	135,5															3	
3,5	183	135,5	135,5														3,5	
4	173,5	135,5	135,5	135,5													4	
4,5	160,4	135,5	135,5	135,5	112,6												4,5	
5	147,8	135,5	135	129,6	112,2	89,9											5	
6	132,1	126	124	117,3	110,1	89,1	72,3										6	
7	119,6	112,6	113,3	106,9	101,7	87,7	71,6	59									7	
8	105,9	100,3	101,2	98,6	93,2	86,3	70,9	58,6	46,3								8	
9	93,6	90,1	91	90,8	86,3	83,2	70,1	58,1	46,1	37,2							9	
10	83,6	81,5	82,4	82,7	80,4	77,9	69,2	57,7	45,8	37,1							10	
11	75,4	74	74,8	75,2	74,8	72,9	68,2	57,2	45,6	37	29,9						11	
12	63,7	63,7	68,3	68,6	68,4	68,4	65,2	56,4	44,5	36,6	29,7	24,5					12	
13			62,4	62,7	62,6	63,4	61,4	55,5	43,1	36,2	29,5	24,3	19,8				13	
14			57,9	57,6	58,7	58,3	57,5	54,4	41,4	35,4	29,2	24,2	19,8				14	
16			49,7	50,4	50,4	49,9	49,3	49,7	38	33,3	28,3	23,8	19,5	16,5	13,7	13,3	16	
18				43,8	43,9	43,4	44,4	43,7	35	30,8	26,7	23	18,9	16,1	13,6	13,3	18	
20				38,4	38,4	37,9	39	38,3	32,2	28,6	25	21,9	18,3	15,6	13,3	13,1	20	
22				27,2	33,9	34,7	34,5	33,8	29,7	26,4	23,4	20,7	17,5	15,1	12,9	12,8	22	
24					30,3	31,2	30,7	30,1	27,4	24,5	21,9	19,5	16,7	14,5	12,4	12,3	24	
26					27,1	28,1	27,6	26,9	25,4	22,7	20,4	18,4	16	13,8	11,9	11,8	26	
28						25,4	24,9	24,2	23,3	21,1	19,1	17,2	15,2	13,2	11,4	11,3	28	
30						23,2	22,6	21,9	21,2	19,6	17,8	16,2	14,5	12,7	10,9	10,8	30	
32						11,7	20,6	19,9	19,7	18,2	16,7	15,2	13,8	12,1	10,4	10,4	32	
34							18,9	18,1	18,8	17	15,6	14,3	13,1	11,6	10	10	34	
36							15,7	16,9	17,3	15,6	14,6	13,5	12,5	11,1	9,6	9,5	36	
38								16,3	15,9	14,6	13,7	12,7	11,8	10,6	9,2	9,2	38	
40								14,8	14,6	13,7	12,8	11,9	11,2	10,2	8,8	8,8	40	
42									13,5	12,5	11,9	11,2	10,6	9,8	8,5	8,4	42	
44									12,4	11,8	11,1	10,5	10	9,4	8,1	8,1	44	
46									8,8	11,4	10,5	9,9	9,5	9	7,8	7,7	46	
48										11	9,9	9,2	9	8,6	7,5	7,3	48	
50										8,6	9,1	8,7	8,5	8,2	7,1	6,9	50	
52											8,6	8,3	8	7,8	6,8	6,6	52	
54											8,3	7,9	7,5	7,4	6,5	6,2	54	
56											4,4	7,5	7,1	7	6,3	5,8	56	
58												6,9	6,8	6,6	6	5,5	58	
60													5	6,5	6,2	5,7	60	
62														6,3	5,7	5,4	62	
64														4,7	5,2	5,2	64	
66															4,7	4,8	66	
68															3,8	4,4	68	
70															1,5	4	70	
72																3,2	3,4	72
74																	1,9	74

* nach hinten - over rear - en arrière - sul posteriore - hacia atrás - стрела повернута назад

t_240_001_00001_00_000 / 00301_00_000

Traglasten/ Lifting capacities

Forces de levage/ Portate

Tablas de carga/ Грузоподъемность

T

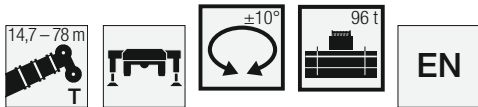

	14,7 m	19,6 m	24,4 m	29,3 m	34,2 m	39 m	43,9 m	48,7 m	53,6 m	58,5 m	63,3 m	68,2 m	73,1 m	77,2 m	78 m	
3	135,5															3
3,5	135,5	135,5														3,5
4	135,5	135,5	135,5													4
4,5	135,5	135,5	135,5	112,6												4,5
5	135,5	135	129,6	112,2	89,9											5
6	132,1	124	117,3	110,1	89,1	72,3										6
7	119,6	113,3	106,9	101,7	87,7	71,6	59									7
8	105,9	103,7	98,6	93,2	86,3	70,9	58,6	46,3								8
9	93,6	94,6	90,8	86,3	83,2	70,1	58,1	46,1	37,2							9
10	83,6	84,6	84	80,4	77,9	69,2	57,7	45,8	37,1							10
11	75,4	76,3	76,7	74,8	72,9	68,2	57,2	45,6	37	29,9						11
12	63,7	69,4	69,7	69,4	68,5	65,2	56,4	44,5	36,6	29,7	24,5					12
13		63,6	63,9	63,6	64,2	61,5	55,5	43,1	36,2	29,5	24,3	19,8				13
14		58,5	58,7	59,1	59,4	58	54,4	41,4	35,4	29,2	24,2	19,8				14
16		50,8	51,2	51,5	51,1	50,5	50,5	38	33,3	28,3	23,8	19,5	16,5	13,7	13,3	16
18			45	45	44,6	45,1	44,9	35	30,8	26,7	23	18,9	16,1	13,6	13,3	18
20			39,6	39,6	39,2	40,2	39,5	32,2	28,6	25	21,9	18,3	15,6	13,3	13,1	20
22			27,2	35,2	34,7	35,7	35	29,7	26,4	23,4	20,7	17,5	15,1	12,9	12,8	22
24				31,5	32,2	31,9	31,3	27,4	24,5	21,9	19,5	16,7	14,5	12,4	12,3	24
26				27,1	29,3	28,8	28,1	25,4	22,7	20,4	18,4	16	13,8	11,9	11,8	26
28					26,6	26,1	25,4	23,4	21,1	19,1	17,2	15,2	13,2	11,4	11,3	28
30					24,1	23,7	23	21,7	19,6	17,8	16,2	14,5	12,7	10,9	10,8	30
32					11,7	21,5	20,8	20	18,2	16,7	15,2	13,8	12,1	10,4	10,4	32
34						19,6	18,9	18,8	17	15,6	14,3	13,1	11,6	10	10	34
36						15,7	17,2	17,9	15,9	14,6	13,5	12,5	11,1	9,6	9,5	36
38							16,3	16,4	14,7	13,7	12,7	11,8	10,6	9,2	9,2	38
40							14,8	15,1	13,8	12,8	11,9	11,2	10,2	8,8	8,8	40
42								13,9	12,9	12	11,2	10,6	9,8	8,5	8,4	42
44								12,7	11,8	11,1	10,5	10	9,4	8,1	8,1	44
46								8,8	11,4	10,5	9,9	9,5	9	7,8	7,7	46
48									11,1	10	9,3	9	8,6	7,5	7,3	48
50									8,6	9,3	8,7	8,5	8,2	7,1	6,9	50
52										8,6	8,3	8	7,8	6,8	6,6	52
54										8,3	7,9	7,6	7,4	6,5	6,2	54
56										4,4	7,6	7,1	7	6,3	5,8	56
58											6,9	6,8	6,6	6	5,5	58
60											5	6,5	6,2	5,7	5,2	60
62												6,3	5,7	5,4	4,9	62
64												4,7	5,2	5,2	4,6	64
66													4,7	4,8	4,3	66
68														3,8	4	68
70														1,5	4	70
72															3,2	72
74															1,9	74

t_240_001_00201_00_000

Traglasten/Lifting capacities

Forces de levage/Portate

Tablas de carga/Грузоподъемность

T



	14,7 m	19,6 m	24,4 m	29,3 m	34,2 m	39 m	43,9 m	48,7 m	53,6 m	58,5 m	63,3 m	68,2 m	73,1 m	77,2 m	78 m	
3	135,5															3
3,5	135,5	135,5														3,5
4	135,5	135,5	135,5													4
4,5	135,5	135,5	135,5	112,6												4,5
5	135,5	135	129,6	112,2	89,9											5
6	119,8	120,7	117,3	110,1	89,1	72,3										6
7	104,5	105,4	105,6	101,7	87,7	71,6	59									7
8	90,9	92	92,4	91,8	86,3	70,9	58,6	46,3								8
9	80	81,2	81,3	82,1	80,2	70,1	58,1	46,1	37,2							9
10	70,8	72,6	73,5	73,4	71,7	68,4	57,7	45,8	37,1							10
11	62,9	64,6	65,5	65,5	64,7	61,8	57,2	45,6	37	29,9						11
12	56,4	58,1	58,9	58,9	58,5	58,1	55,4	44,5	36,6	29,7	24,5					12
13		52,6	53,4	53,5	53,1	53,3	50,7	43,1	36,2	29,5	24,3	19,8				13
14		47,9	48,7	48,7	49,7	48,8	46	41,4	35,4	29,2	24,2	19,8				14
16		39,1	40	41,4	41,3	40,7	38,5	36,2	33,3	28,3	23,8	19,5	16,5	13,7	13,3	16
18			33,7	34,5	34,3	33,9	32,7	31,5	29,5	26,7	23	18,9	16,1	13,6	13,3	18
20			28,8	29,1	29	28,5	27,9	27,7	26	24,3	21,9	18,3	15,6	13,3	13,1	20
22			24,7	25	24,8	24,3	24,6	24,4	22,8	21,4	20,2	17,5	15,1	12,9	12,8	22
24				21,7	21,5	21,5	22	21,1	19,9	19,4	18	16,7	14,5	12,4	12,3	24
26				19,1	18,9	19,8	19,2	18,4	18	17,1	16,3	15,5	13,8	11,9	11,8	26
28					17,2	17,6	17	16,4	16,6	15,3	15	13,9	13,2	11,4	11,3	28
30					15,9	15,7	15,1	15,1	14,8	14,3	13,5	12,8	12,5	10,9	10,8	30
32					11,7	14,1	13,6	13,9	13,2	13,3	12,3	12	11,4	10,4	10,4	32
34						12,7	12,7	12,5	12,2	11,9	11,6	11	10,2	9,8	9,7	34
36							11,5	11,8	11,3	11,4	10,6	10,7	9,9	9,1	8,9	36
38								10,8	10,2	10,3	10	9,6	8,9	8,1	8	38
40								9,8	9,6	9,3	9,2	8,6	8	7,2	7,1	40
42									8,9	8,3	8,3	7,7	7,2	6,4	6,3	42
44										8,1	7,7	7,4	6,9	6,4	5,6	44
46										7,4	6,9	6,7	6,2	5,7	5	46
48											6,3	6	5,5	5	4,3	48
50											5,7	5,4	4,9	4,4	3,7	50
52												4,9	4,3	3,8	3,2	52
54													4,4	3,8	3,2	54
56														3,9	2,9	56
58															2,9	58
60															2,5	60
62															1,7	62

t_240_001_00303_00_000

Traglasten/ Lifting capacities

Forces de levage/ Portate

Tablas de carga/ Грузоподъемность

T



	14,7 m	19,6 m	24,4 m	29,3 m	34,2 m	39 m	43,9 m	48,7 m	53,6 m	58,5 m	63,3 m	68,2 m	73,1 m	77,2 m	78 m	
3	135,5															3
3,5	135,5	135,5														3,5
4	135,5	135,5	135,5													4
4,5	135,5	135,5	135,5	112,6												4,5
5	134,7	134,2	129,6	112,2	89,9											5
6	117	118	117,1	110,1	89,1	72,3										6
7	100,6	101,6	101,9	100,4	87,7	71,6	59									7
8	87,2	88,3	88,7	88	85,7	70,9	58,6	46,3								8
9	76	77,9	78,6	78,7	75,8	69,8	58,1	46,1	37,2							9
10	66,7	68,5	69,4	69,4	67,2	64,7	57,7	45,8	37,1							10
11	59,2	61	61,8	61,8	59,3	58,3	54,5	45,6	37	29,9						11
12	52,6	54,6	55,5	55,5	55	51,9	48,7	44,2	36,6	29,7	24,5					12
13		48,2	49,3	49,4	49,2	46,8	43,8	41,1	36,2	29,5	24,3	19,8				13
14		42,5	43,6	45,2	44,5	42,2	39,6	37,8	35,3	29,2	24,2	19,8				14
16		34,3	35,7	36,2	36	35,1	33,2	31,8	30,5	28,1	23,8	19,5	16,5	13,7	13,3	16
18			29,4	29,8	29,6	29,2	28,8	28	26	24,5	22,8	18,9	16,1	13,6	13,3	18
20			24,7	25	24,9	24,9	25,4	24	22,6	21,5	19,8	18,3	15,6	13,3	13,1	20
22			21,1	21,4	21,2	22,2	21,6	21	20	18,6	17,9	16,9	15,1	12,9	12,8	22
24				18,5	19,4	19,2	18,7	18,1	18,1	17	16,1	15	14,5	12,4	12,3	24
26				16,1	17	16,8	16,6	16,7	15,9	15,4	14,6	13,9	13,1	11,9	11,8	26
28					15,1	14,8	15	14,8	14,4	13,8	13,3	12,4	11,6	11,3	11	28
30					13,4	13,2	13,6	13,1	13,2	12,6	12	11	10,2	10	9,8	30
32					11,7	12,2	12,1	12	11,7	11,6	10,7	9,8	9	8,8	8,6	32
34						11,2	10,9	10,9	10,5	10,4	9,5	8,7	7,9	7,8	7,6	34
36						10,1	9,8	9,8	9,4	9,2	8,5	7,7	6,9	6,8	6,7	36
38							8,8	8,8	8,4	8,2	7,6	6,8	6,1	6	5,8	38
40							8	7,9	7,5	7,3	6,7	6	5,3	5,2	5,1	40
42								7,1	6,7	6,4	5,9	5,3	4,6	4,5	4,4	42
44									6,4	5,9	5,7	5,2	4,7	4	3,9	44
46									5,8	5,3	5,1	4,5	4	3,4	3,3	46
48										4,7	4,5	3,9	3,4	2,8	2,8	48
50										4,2	3,9	3,4	2,9	2,2	2,3	50
52											3,4	2,9	2,4	1,7	1,9	52
54											3	2,4	2			54
56											2,6	2	1,5			56
58												1,6				58

t_240_001_00304_00_000

Traglasten/Lifting capacities

Forces de levage/Portate

Tablas de carga/Грузоподъемность

T



	14,7 m	19,6 m	24,4 m	29,3 m	34,2 m	39 m	43,9 m	48,7 m	53,6 m	58,5 m	63,3 m	68,2 m	73,1 m	77,2 m	78 m	
3	135,5															3
3,5	135,5	135,5														3,5
4	135,5	135,5	135,5													4
4,5	135,3	135,5	133,4	112,6												4,5
5	125,1	125,4	124,1	110,2	89,9											5
6	103,2	104,3	97,8	89,5	82,9	71,9										6
7	85,5	83,5	77,9	72,8	68,3	62,7	56,9									7
8	68,8	66,1	62,7	60,3	55,9	51,7	48,1	43,9								8
9	54	54,8	53	50,3	47	44,2	42,5	39,2	34,7							9
10	42,6	45,7	44,9	42,8	40,2	39,4	36,9	34,1	31,8							10
11	34,7	38	38,6	37	35,5	34,7	32,3	29,9	28,7	26,5						11
12	28,8	31,9	33,5	32,4	32,4	30,6	29,1	27,7	26	24,5	22,1					12
13		27,3	28,9	28,8	28,7	27,3	26,2	25	24,1	22,2	20,7	18,7				13
14		23,5	25,2	26,5	25,7	24,5	24,1	23,1	22	20,8	19,1	17,3				14
16		18	19,5	20,8	20,9	20,9	20	19,2	18	17,1	15,6	14	12,9	12,3	12,1	16
18			15,5	16,8	17,1	17,4	16,5	15,9	14,8	14	12,7	11,3	10,4	9,9	9,7	18
20			12,5	13,7	14,1	14,5	13,8	13,2	12,3	11,6	10,4	9,2	8,3	8	7,8	20
22			9,9	11,3	11,6	12	11,6	11,1	10,3	9,7	8,6	7,5	6,6	6,4	6,2	22
24				9,3	9,6	10,1	9,8	9,4	8,6	8	7,1	6,1	5,1	5,1	4,9	24
26				7,7	7,9	8,4	8,2	7,9	7,2	6,7	5,8	4,9	3,9	3,9	3,7	26
28					6,6	7	6,8	6,7	6	5,5	4,6	3,8	2,7	2,8	2,5	28
30					5,4	5,8	5,7	5,6	4,9	4,5	3,7	2,8	1,6	1,6		30
32					4,5	4,9	4,7	4,6	4,1	3,6	2,8	1,8				32
34						4	3,8	3,8	3,3	2,9	1,9					34
36						3,3	3,1	3	2,6	2,1						36
38							2,5	2,4	1,9							38
40							1,9	1,8								40

t_240_001_00307_00_000



	14,7 m	19,6 m	24,4 m	29,3 m	34,2 m	39 m	43,9 m	48,7 m	53,6 m	58,5 m	63,3 m	68,2 m	73,1 m	77,2 m	78 m	
3	135,5															3
3,5	135,5	135,5														3,5
4	135,5	135,5	135,5													4
4,5	130,8	132,1	124,6	107,7												4,5
5	119,4	119,1	107,1	94	85,2											5
6	94,6	87,1	78,8	73,9	66,9	59,9										6
7	67,5	64,7	61,6	57,2	52,5	48,8	46									7
8	51,1	50,9	49,1	46,1	43,3	41,5	38,1	34,4								8
9	40,3	41	40,1	38,1	37,5	35	32,8	30,9	28,2							9
10	31,3	33,9	33,6	33,5	31,9	29,9	29,1	27,4	25,5							10
11	25,1	28,4	28,7	28,8	27,5	26,9	25,3	23,9	22,2	20,7						11
12	20,2	23,6	24,3	24,7	23,9	23,3	21,9	20,8	19,3	18	16,5					12
13		19,6	20,8	21,4	20,7	20,4	19,2	18,2	16,8	15,8	14,3	12,6				13
14		16,4	17,9	18,7	18,2	17,9	16,9	16	14,8	13,9	12,5	11				14
16		11,5	13,4	14,4	14,2	14,1	13,3	12,6	11,6	10,8	9,6	8,4	7,2	7,1	6,8	16
18			9,9	11,4	11,2	11,3	10,6	10,1	9,2	8,5	7,4	6,4	5,2	5,1	4,9	18
20			7,3	8,8	8,9	9,1	8,5	8,1	7,2	6,7	5,6	4,7	3,4	3,3	3,1	20
22			5,4	6,8	7,1	7,3	6,8	6,4	5,7	5,1	4,2	3,2				22
24				5,2	5,5	5,9	5,4	5,1	4,4	3,9	2,8	1,8				24
26				4	4,2	4,7	4,3	4	3,3	2,7	1,6					26
28					3,2	3,6	3,3	3	2,1	1,5						28
30					2,3	2,8	2,4	2								30
32					1,7	1,8										32

t_240_001_00308_00_000

Traglasten/ Lifting capacities

Forces de levage/ Portate

Tablas de carga/ Грузоподъемность

T



	14,7 m	19,6 m	24,4 m	29,3 m	34,2 m	39 m	43,9 m	48,7 m	53,6 m	58,5 m	63,3 m	68,2 m	
3	135,5												3
3,5	135,5	135,5											3,5
4	135,5	135,5	129,5										4
4,5	128,1	125,6	112	95,7									4,5
5	115	104,2	90,7	81,7	74,5								5
6	77,2	72,1	67,3	61,4	55,4	49,9							6
7	54,5	53,3	50,7	47,2	45,4	41,7	37,7						7
8	40,7	41,2	40,2	39,3	36,8	33,9	32,2	29,2					8
9	31	32,6	32,3	32	30,1	29	26,9	25,2	21,1				9
10	23,7	25,6	26,1	26,2	25,1	24,2	22,6	21,1	19,4				10
11	18,3	20,6	21,4	21,8	21,1	20,5	19,1	17,9	16,4	15,2			11
12	13,8	16,8	17,7	18,4	17,9	17,5	16,4	15,4	14,1	13	11,6		12
13		13,8	14,9	15,7	15,3	15,2	14,1	13,3	12,1	11,2	9,8	8,5	13
14		11,4	12,5	13,5	13,2	13,1	12,2	11,5	10,4	9,6	8,4	7,2	14
16		7,3	9	10,1	9,9	10	9,3	8,7	7,8	7,1	6	4,9	16
18			6,3	7,6	7,5	7,7	7,1	6,6	5,8	5,2	4,1	2,7	18
20			4,2	5,7	5,7	5,9	5,4	5	4,2	3,5	2,2		20
22			2,7	4,1	4,2	4,4	4	3,6	2,6	2			22
24				2,6	2,8	3,2	2,5	2,2					24
26					1,6	1,9							26

t_240_001_00309_00_000

Hubhöhen/ Lifting heights

Hauteurs de levage/ Altezze di sollevamento

Alturas de elevación/ Высота подъема

T

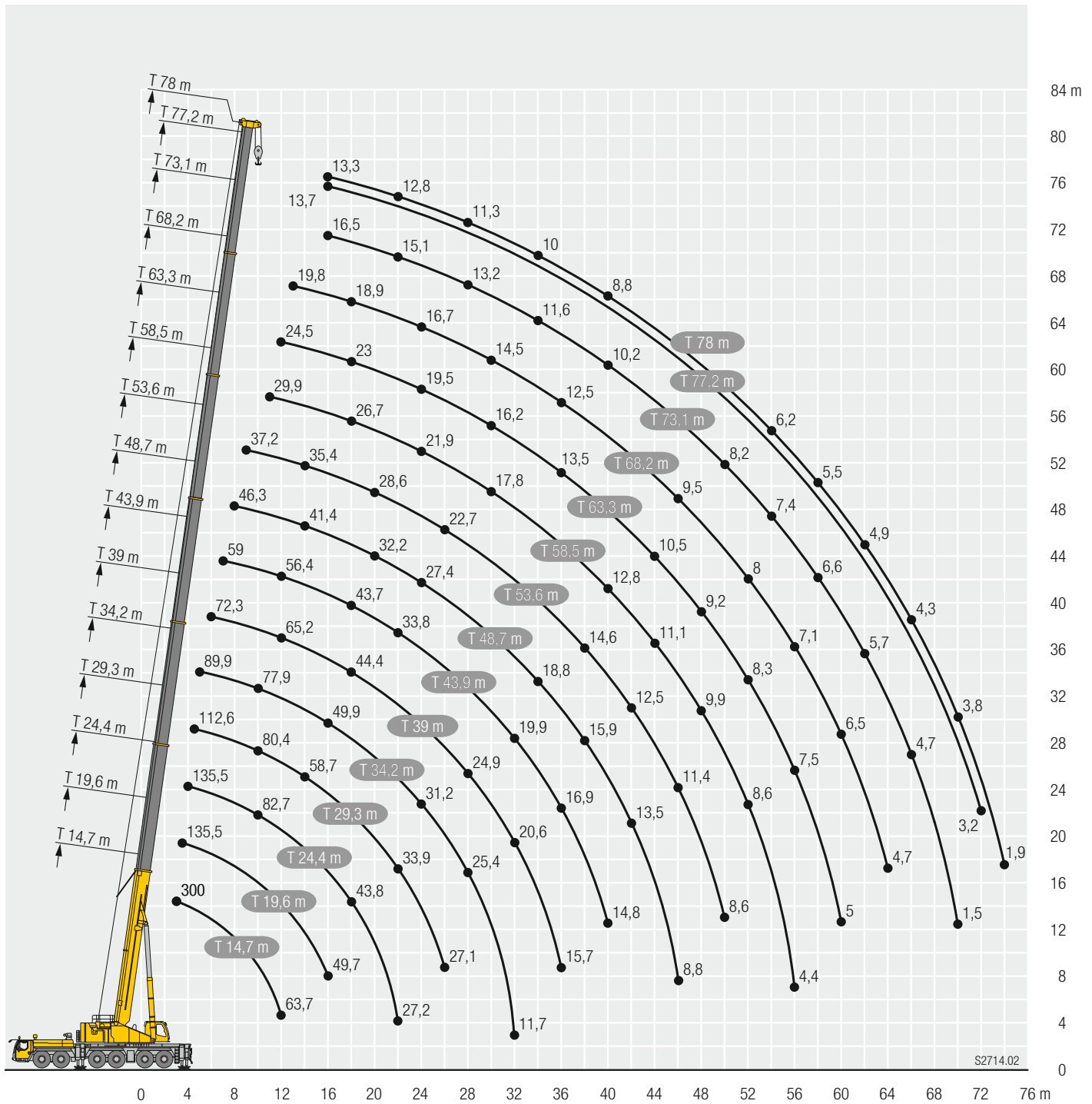

S2714.02

Traglasten/ Lifting capacities

Forces de levage/ Portate

Tablas de carga/ Грузоподъемность

TK



Lifting height (m)	14,7 m			19,6 m			24,4 m			29,3 m			34,2 m			39 m			43,9 m			48,7 m			Lifting height (m)
	5,5 m			5,5 m			5,5 m			5,5 m			5,5 m			5,5 m			5,5 m						
	0°	20°	40°	0°	20°	40°	0°	20°	40°	0°	20°	40°	0°	20°	40°	0°	20°	40°	0°	20°	40°	0°	20°	40°	
3,5	58,7	46,4																						3,5	
4	56,9	44,9	38,1	59,4	46,6																			4	
4,5	54,6	43,4	37,2	58,2	45,3		58,7																	4,5	
5	52,3	42,1	36,3	56,2	44,1	37,4	57,4	44,9		57,2														5	
6	48,5	39,7	34,7	52,6	41,9	35,9	54,3	42,9	36,5	54,7	43,4		54											6	
7	45	37,5	33,2	49,3	39,8	34,6	51,4	41	35,3	52,1	41,7	35,7	51,9	42		47,9								7	
8	41,9	35,5	31,8	46,3	38	33,3	48,5	39,3	34,1	49,7	40,1	34,6	49,8	40,5	34,9	47,7	40,6		43,1					8	
9	39,3	33,7	30,7	43,6	36,3	32,3	46,2	37,8	33,1	47,4	38,7	33,7	47,8	39,1	34	47,3	39,6	34,5	42,8	37,6		36		9	
10	37	32,3	29,7	41,3	34,8	31,2	43,9	36,4	32,2	45,3	37,3	32,8	46	37,9	33,1	46,2	38,6	33,8	42,2	36,9	33	36	33,6	10	
11	35	30,9	28,8	39,2	33,4	30,4	41,8	35,1	31,3	43,6	36,1	32	44,3	36,8	32,4	44,9	37,7	33,1	41,5	36,2	32,4	35,8	33,2	30,7	11
12	33,3	29,8	28,1	37,4	32,3	29,6	40,1	33,9	30,5	41,8	35	31,2	42,7	35,7	31,7	43,6	36,7	32,5	40,7	35,5	31,8	35,5	32,8	30,3	12
13	31,8	28,8	27,5	35,7	31,2	28,9	38,3	32,9	29,9	40,1	34	30,5	41,3	34,7	31	42,4	35,8	31,9	39,8	34,7	31,3	35,1	32,2	29,9	13
14	30,4	28	27,2	34,2	30,2	28,2	36,9	31,9	29,2	38,8	33	29,9	39,9	33,8	30,4	41,2	35	31,3	38,9	34	30,8	34,5	31,7	29,5	14
16	28,3	26,8	8,7	31,7	28,5	27,3	34,3	30,2	28,2	36,2	31,3	28,8	37,4	32,1	29,3	39,1	33,5	30,3	36,8	32,7	29,9	32,5	30,2	28,5	16
18	25,6			29,6	27,4	17,5	32,1	28,8	27,3	34,1	29,9	27,9	35,3	30,7	28,4	37,1	32	29,3	33,9	31,5	29	30,3	28,5	27,1	18
20				28,1	26,6	6,8	30,3	27,6	26,7	32,1	28,6	27,1	33,5	29,5	27,6	35,3	30,9	28,6	31,1	30,2	28,3	28,2	27	25,8	20
22				26,2	12,5	3,4	28,8	26,8	14,6	30,5	27,6	26,6	31,8	28,5	26,9	32,7	29,8	27,9	28,6	28,4	27,3	26,1	25,6	24,6	22
24							27,6	26,3		29,2	26,8	26,2	29,7	27,5	26,4	29	28,8	27,3	26,3	26,2	25,9	24,2	24,1	23,4	24
26							26,3	23,1	4,1	27,2	26,2	12,7	26,6	26,7	26	25,9	26,1	26,2	24,3	24,2	24,2	22,5	22,5	22,2	26
28										24,5	24,6	7,1	23,9	24,1	24,2	23,2	23,4	23,6	23	22,3	22,4	21	21	20,9	28
30										22,2	22,3	4,5	21,6	21,8	11,8	20,9	21,1	21,2	21,4	20,7	20,4	19,7	19,6	19,7	30
32										16,2	7,1	2,6	19,6	19,7	7,2	19,5	19	18,5	19,5	19,6	19,5	18,3	18,3	18,4	32
34													17,9	18	4,9	18,5	18,1	11,2	17,7	17,8	17,9	17	17,1	17,1	34
36													16,1	10,7	3,3	16,9	17	7,3	16,1	16,2	16,3	15,4	15,6	15,6	36
38																15,5	15,6	5,1	14,7	14,8	10,6	14,2	14,3	14,3	38
40																14,3	13,7	3,7	13,5	13,5	7,3	13,1	13,3	13,3	40
42																8,3	5,3		12,3	12,4	5,4	12	12,1	10,3	42
44																		11,3	11,3	4,1	10,9	11	7,3	44	
46																		8,6	7,7	2,9	10	10	5,6	46	
48																					9,1	9,1	4,3	48	
50																					7,6	7,8	3,3	50	
52																					3,4			52	

t_240_002_00001_00_000 / 002_02001_00_000 / 002_04001_00_000

Traglasten / Lifting capacities

Forces de levage / Portate

Tablas de carga / Грузоподъемность

TK



T	53,6 m			58,5 m			63,3 m			68,2 m			73,1 m			77,2 m			78 m			T	
	5,5 m			5,5 m			5,5 m			5,5 m			5,5 m			5,5 m			5,5 m				
	0°	20°	40°	0°	20°	40°	0°	20°	40°	0°	20°	40°	0°	20°	40°	0°	20°	40°	0°	20°	40°		
10	29,4																					10	
11	29,2																						11
12	29,1	29,3		23,3																			12
13	28,8	29	27,9	23,1	23,3		18,9																13
14	28,6	28,8	27,6	23	23,2	23,3	18,8	18,9															14
16	28	28,1	27	22,7	22,8	23,2	18,6	18,8	18,9	15,4	15,4												16
18	26,5	26,5	25,9	22,2	22,3	22,4	18,4	18,3	18,3	15,1	15,1	15,3	11,4	11,4	11,4	9,5	9,5			9,2	9,2		18
20	24,8	24,8	24,6	21,2	21,2	21,3	17,7	17,6	17,6	14,7	14,6	14,7	11,3	11,3	11,3	9,5	9,5	9,5	9,2	9,2	9,2		20
22	23,2	23,1	23,2	20	20	20,1	16,9	16,8	16,8	14,1	14	14,1	11,1	11	11,1	9,3	9,3	9,4	9,1	9,1	9,2		22
24	21,6	21,6	21,7	18,8	18,9	19	16,2	16	16	13,5	13,4	13,4	10,7	10,7	10,7	9,1	9,1	9,1	9	8,9	9		24
26	20,1	20,1	20,2	17,7	17,8	17,9	15,4	15,2	15,2	12,9	12,8	12,8	10,3	10,3	10,3	8,8	8,7	8,8	8,7	8,6	8,6		26
28	18,7	18,8	18,8	16,6	16,6	16,8	14,6	14,5	14,5	12,3	12,2	12,2	10	9,9	9,9	8,4	8,4	8,4	8,3	8,3	8,3		28
30	17,4	17,5	17,5	15,6	15,6	15,7	13,9	13,8	13,7	11,8	11,6	11,6	9,6	9,5	9,5	8,1	8	8,1	8	8	8		30
32	16,3	16,3	16,4	14,6	14,6	14,7	13,1	13	13,1	11,2	11,1	11,1	9,2	9,1	9,1	7,7	7,7	7,7	7,6	7,6	7,6		32
34	15,2	15,2	15,3	13,7	13,7	13,8	12,3	12,3	12,4	10,6	10,6	10,6	8,8	8,7	8,7	7,4	7,4	7,4	7,3	7,3	7,3		34
36	14,2	14,2	14,3	12,8	12,9	12,9	11,6	11,6	11,7	10,2	10,1	10,1	8,4	8,3	8,4	7,1	7	7,1	7	7	7		36
38	13,2	13,3	13,3	12	12,1	12,1	10,9	10,9	11	9,7	9,6	9,6	8	8	8	6,7	6,7	6,7	6,7	6,7	6,7		38
40	12,3	12,4	12,5	11,2	11,3	11,3	10,3	10,3	10,4	9,2	9,2	9,2	7,7	7,6	7,7	6,4	6,4	6,4	6,4	6,4	6,4		40
42	11,2	11,4	11,4	10,5	10,6	10,6	9,6	9,7	9,7	8,8	8,7	8,8	7,3	7,3	7,3	6,2	6,1	6,2	6,1	6,1	6,1		42
44	10,5	10,5	10,5	9,8	9,9	10	9	9,1	9,1	8,3	8,3	8,3	7	7	7	5,9	5,9	5,9	5,9	5,9	5,9		44
46	9,8	9,9	9,7	9,2	9,3	9,3	8,5	8,5	8,6	7,9	7,9	7,9	6,7	6,7	6,7	5,6	5,6	5,6	5,6	5,6	5,6		46
48	9	9,1	7,4	8,4	8,5	8,6	7,9	8	8	7,4	7,5	7,5	6,5	6,4	6,5	5,4	5,4	5,4	5,4	5,4	5,4		48
50	8,2	8,3	5,7	7,8	7,8	7,8	7,4	7,5	7,5	7	7	7,1	6,2	6,2	6,2	5,2	5,2	5,2	5,2	5,1	5,2		50
52	7,5	7,5	4,5	7,4	7,4	7,4	7	7	7,1	6,6	6,6	6,6	5,9	5,9	5,9	4,9	4,9	5	4,9	4,9	4,9		52
54	6,6	6,8	3,6	7	7	5,9	6,3	6,4	6,5	6,1	6,2	6,2	5,7	5,7	5,7	4,7	4,7	4,7	4,7	4,7	4,7		54
56	4,7	4,7	2,7	6,4	6,4	4,7	5,9	5,9	5,9	5,8	5,8	5,8	5,4	5,4	5,5	4,5	4,5	4,5	4,5	4,5	4,5		56
58				5,8	5,8	3,8	5,6	5,6	5,7	5,2	5,2	5,2	5,2	5,2	5,2	4,3	4,3	4,3	4,2	4,2	4,2		58
60				4,5	4,5	3	5,3	5,4	4,9	4,7	4,9	4,9	4,9	4,9	4,9	4,1	4,1	4,1	3,9	3,9	3,9		60
62							4,7	4,8	4,1	3,7	3,8	3,8	4,6	4,6	4,7	3,9	3,9	3,9	3,6	3,7	3,7		62
64							4	4	3,3	2,6	2,7	2,7	4,3	4,3	4,3	3,7	3,7	3,7	3,4	3,4	3,4		64
66							1,8	1,7		1,6	1,7	1,6	3,8	3,9	3,9	3,5	3,5	3,5	3,1	3,2	3,2		66
68													3,4	3,4	3,4	3,3	3,3	3,4	2,9	2,9	2,9		68
70													3	3	3	3	3,1	3,1	2,7	2,7	2,7		70
72													2,6	2,6	2,6	2,6	2,7	2,7	2,5	2,5	2,5		72
74													1,3	1,3	1	2,3	2,3	2,3	2,2	2,2	2,2		74
76																1,9	1,9	1,9	1,8	1,8	1,8		76
78																			1,1	1,2			78

t_240_002_00001_00_000 / 002_02001_00_000 / 002_04001_00_000

Traglasten/ Lifting capacities

Forces de levage/ Portate

Tablas de carga/ Грузоподъемность

TK

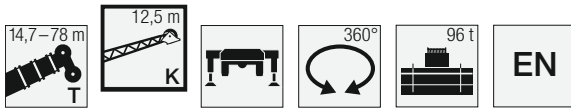

Lifting height (m)	14,7 m			43,9 m			48,7 m			53,6 m			58,5 m			Lifting height (m)
	12,5 m			12,5 m			12,5 m			12,5 m			12,5 m			
	0°	20°	40°	0°	20°	40°	0°	20°	40°	0°	20°	40°	0°	20°	40°	
3,5	23,8															3,5
4	23,6															4
4,5	23,3															4,5
5	22,9															5
6	22	17,8														6
7	21,1	16,5														7
8	20	15,2		23,9												8
9	19	14,1	10,4	23,9			21,5									9
10	17,9	13,2	9,9	23,7			21,5			18,9						10
11	17	12,4	9,5	23,4			21,3			18,9			16,2			11
12	16	11,7	9,2	23,1	17,1		21,1			18,8			16,2			12
13	14,9	11,1	8,9	22,6	16,5		20,8	16,7		18,6			16,2			13
14	13,8	10,6	8,6	22,2	15,8	10,4	20,5	16,2		18,4	16,2		16,1			14
16	12,1	9,7	8,2	21,4	14,7	10	20	15,1	10,1	18	15,3		15,9	14,6		16
18	10,8	9	7,9	20,4	13,7	9,6	19,4	14,1	9,7	17,7	14,3	9,8	15,6	14,1	9,8	18
20	9,7	8,4	7,8	19,3	13	9,3	18,7	13,3	9,4	17,3	13,5	9,5	15,4	13,6	9,5	20
22	8,8	8,1	7,8	18,3	12,2	9	17,9	12,6	9,1	16,8	12,8	9,2	15,1	12,8	9,2	22
24	8,2	7,9	2	17,4	11,6	8,8	17,2	12	8,9	16,3	12,2	9	14,9	12,2	9	24
26				16,5	11,1	8,6	16,5	11,4	8,7	15,8	11,6	8,7	14,5	11,7	8,8	26
28				15,5	10,6	8,4	15,8	10,9	8,5	15,3	11,1	8,6	14,1	11,2	8,6	28
30				14,4	10,2	8,2	15,1	10,5	8,3	14,8	10,7	8,4	13,7	10,8	8,4	30
32				13,4	9,8	8,1	14,3	10,1	8,2	14,3	10,3	8,2	13,1	10,4	8,3	32
34				12,6	9,4	7,9	13,4	9,7	8	13,7	9,9	8,1	12,4	10	8,1	34
36				11,9	9,1	7,9	12,6	9,4	7,9	13	9,6	8	11,7	9,7	8	36
38				11,2	8,8	7,8	11,9	9,1	7,8	12,3	9,3	7,9	11	9,4	7,9	38
40				10,6	8,6	7,8	11,3	8,9	7,8	11,6	9,1	7,8	10,4	9,2	7,8	40
42				10,1	8,4	7,8	10,7	8,6	7,7	10,9	8,8	7,8	9,8	8,9	7,8	42
44				9,6	8,2	7,3	10,3	8,4	7,7	10,3	8,6	7,7	9,2	8,7	7,7	44
46				9,2	8	4,3	9,8	8,3	7,7	9,7	8,4	7,7	8,7	8,5	7,7	46
48				8,8	8	2,8	9,4	8,1	7	8,9	8,3	7,7	8,2	8,2	7,7	48
50				8,5	7,9		8,9	8	4,2	8,1	8,1	7,7	7,7	7,8	7,6	50
52				7,5	6,6		8,2	7,9	2,9	7,7	7,7	6,6	7,2	7,4	7,4	52
54							7,5	7,7		7,3	7,3	4,1	6,6	6,9	7	54
56							6,5	7		6,7	6,9	2,9	6	6,3	6	56
58							3,3	3,2		6,1	6,3		5,7	5,7	4,1	58
60										5,6	5,8		5,4	5,4	3	60
62										3,4	4,3		5,1	5,2	2,3	62
64													4,7	4,8		64
66													3,3	4		66
68														2,6		68

t_240_002_00101_00_000 / 002_02101_00_000 / 002_04101_00_000

Traglasten/Lifting capacities

Forces de levage/Portate

Tablas de carga/Грузоподъемность

TK



	63,3 m			68,2 m			73,1 m			77,2 m			78 m			
	12,5 m			12,5 m			12,5 m			12,5 m			12,5 m			
	0°	20°	40°	0°	20°	40°	0°	20°	40°	0°	20°	40°	0°	20°	40°	
13	13,6															13
14	13,6			10,6												14
16	13,6			10,7			8,8									16
18	13,5	12,9		10,8			8,8			7,4			7,2			18
20	13,4	12,6	9,5	10,8	10,8		8,8			7,4			7,2			20
22	13,2	12,3	10,1	10,7	10,7		8,7	8,6		7,3	7,3		7,2	7,2		22
24	13	12	9,8	10,6	10,4	10,1	8,6	8,4	8,1	7,3	7,2		7,1	7,1		24
26	12,7	11,6	9,6	10,2	10,1	9,8	8,5	8,1	7,9	7,1	7	6,8	7	6,9	6,8	26
28	12,3	11,1	9,4	9,9	9,7	9,5	8,2	7,9	7,6	7	6,8	6,6	6,9	6,7	6,6	28
30	11,8	10,7	9,2	9,5	9,3	9,3	8	7,6	7,3	6,7	6,6	6,4	6,6	6,5	6,4	30
32	11,3	10,4	9	9,2	9	8,9	7,7	7,3	7,1	6,5	6,4	6,2	6,4	6,3	6,2	32
34	10,8	10	8,7	8,8	8,6	8,6	7,4	7,1	6,9	6,3	6,2	6	6,2	6,1	6	34
36	10,3	9,7	8,4	8,4	8,2	8,2	7,1	6,8	6,7	6	5,9	5,8	5,9	5,9	5,8	36
38	9,8	9,4	8	8	7,9	7,9	6,9	6,6	6,4	5,7	5,7	5,6	5,7	5,7	5,6	38
40	9,3	9,1	7,9	7,7	7,5	7,5	6,6	6,4	6,3	5,5	5,5	5,5	5,4	5,4	5,4	40
42	8,8	8,7	7,8	7,3	7,2	7,2	6,3	6,2	6,1	5,2	5,2	5,2	5,2	5,2	5,2	42
44	8,4	8,4	7,7	7	6,9	6,9	6	5,9	5,9	5	5	5	5	4,9	5	44
46	7,9	8	7,7	6,7	6,6	6,6	5,8	5,7	5,7	4,8	4,8	4,8	4,8	4,7	4,8	46
48	7,4	7,6	7,5	6,4	6,4	6,4	5,5	5,5	5,5	4,6	4,6	4,6	4,5	4,5	4,6	48
50	7	7,2	7,2	6,2	6,1	6,1	5,3	5,3	5,3	4,4	4,4	4,4	4,3	4,3	4,4	50
52	6,6	6,7	6,8	5,9	5,8	5,9	5,1	5,1	5,1	4,2	4,2	4,2	4,2	4,2	4,2	52
54	6,2	6,3	6,5	5,6	5,6	5,6	4,9	4,8	4,9	4	4	4	4	4	4	54
56	5,8	6	6,1	5,3	5,4	5,4	4,6	4,6	4,7	3,8	3,8	3,8	3,8	3,8	3,8	56
58	5,4	5,6	5,7	5	5,1	5,2	4,5	4,5	4,5	3,6	3,6	3,7	3,6	3,6	3,7	58
60	4,9	5,2	5,3	4,8	4,9	5	4,3	4,3	4,3	3,5	3,5	3,5	3,4	3,5	3,5	60
62	4,5	4,7	4	4,5	4,6	4,7	4,1	4,1	4,1	3,3	3,3	3,4	3,3	3,4	3,4	62
64	4,3	4,3	3	4,2	4,3	4,4	3,9	3,9	4	3,2	3,2	3,2	3,1	3,2	3,2	64
66	4,1	4,1	2,4	3,8	4	4	3,7	3,8	3,8	3,1	3,1	3,1	2,9	3	3,1	66
68	3,9	3,9		3,5	3,6	3,1	3,5	3,6	3,6	2,9	3	3	2,7	2,8	2,9	68
70	3,3	3,7		3,3	3,4	2,4	3,2	3,4	3,4	2,8	2,8	2,9	2,5	2,6	2,7	70
72	2,2	2,7		3,2	3,2		2,8	3	3,1	2,7	2,7	2,8	2,3	2,4	2,5	72
74				3	3,1		2,5	2,7	2,5	2,5	2,6	2,6	2,1	2,2	2,2	74
76				1,8	2,4		2,1	2,3		2,1	2,3	2,4	1,9	2	2	76
78							1,8	1,9		1,8	2	2	1,7	1,8	1,8	78
80								1,5		1,5	1,7		1,4	1,6		80
82										1,2	1,3		1,1	1,3		82

t_240_002_00101_00_000 / 002_02101_00_000 / 002_04101_00_000

Traglasten/ Lifting capacities

Forces de levage/ Portate

Tablas de carga/ Грузоподъемность

TK



Lifting height (m)	14,7 m			43,9 m			48,7 m			53,6 m			58,5 m			Lifting height (m)
	0°	20°	40°	0°	20°	40°	0°	20°	40°	0°	20°	40°	0°	20°	40°	
3,5	9,4															3,5
4	9,5															4
4,5	9,5															4,5
5	9,5															5
6	9,5															6
7	9,5															7
8	9,4															8
9	9,2			9,5												9
10	9			9,5			9									10
11	8,8	7,9		9,5			9			8,5						11
12	8,5	7,7		9,5			9			8,5			7,9			12
13	8,3	7,5		9,5			9			8,5			7,9			13
14	8,1	7,3		9,5			9			8,5			7,9			14
16	7,5	6,8	6,1	9,4	8		9			8,5			7,9			16
18	7,1	6,5	5,8	9,2	7,8		8,9	7,7		8,5			7,9			18
20	6,7	6,1	5,6	9	7,5		8,8	7,4		8,4	7,2		7,8	6,9		20
22	6,3	5,9	5,4	8,7	7,3	6	8,6	7,2	6	8,2	7		7,7	6,7		22
24	6	5,6	5,3	8,5	7	5,9	8,3	7	5,9	8	6,8	5,8	7,5	6,6		24
26	5,7	5,4	5,2	8,2	6,8	5,8	8,1	6,8	5,7	7,8	6,6	5,7	7,4	6,4	5,5	26
28	5,4	5,3	5,2	7,9	6,6	5,7	7,8	6,6	5,6	7,6	6,5	5,6	7,2	6,3	5,4	28
30	5,1	5,2	5,2	7,6	6,4	5,6	7,6	6,4	5,5	7,4	6,3	5,5	7	6,1	5,4	30
32	4,8	5,1	2,1	7,4	6,3	5,5	7,3	6,2	5,5	7,2	6,2	5,4	6,9	6	5,3	32
34				7,2	6,1	5,4	7,1	6,1	5,4	7	6	5,3	6,7	5,9	5,2	34
36				6,9	6	5,3	6,9	6	5,3	6,8	5,9	5,2	6,6	5,7	5,2	36
38				6,7	5,8	5,3	6,7	5,8	5,2	6,6	5,8	5,2	6,4	5,6	5,1	38
40				6,5	5,7	5,2	6,5	5,7	5,2	6,5	5,7	5,1	6,3	5,5	5	40
42				6,3	5,6	5,2	6,3	5,6	5,1	6,3	5,6	5,1	6,1	5,4	5	42
44				6,1	5,5	5,2	6,2	5,5	5,1	6,1	5,5	5,1	6	5,4	5	44
46				5,9	5,4	5,2	6	5,4	5,1	6	5,4	5	5,9	5,3	4,9	46
48				5,8	5,3	5,2	5,8	5,3	5,1	5,9	5,3	5	5,7	5,2	4,9	48
50				5,6	5,3	5,2	5,7	5,3	5,1	5,7	5,2	5	5,6	5,1	4,9	50
52				5,4	5,2	5,2	5,6	5,2	5,1	5,6	5,2	5	5,5	5,1	4,9	52
54				5,3	5,2	4,8	5,4	5,2	5,1	5,5	5,1	5	5,4	5	4,9	54
56				5,1	5,2	3,1	5,3	5,1	5,1	5,4	5,1	5	5,3	5	4,9	56
58				4,9	5,1		5,2	5,1	4,6	5,3	5	5	5,2	5	4,9	58
60				4,8	5,1		5,1	5,1	3,1	5,2	5	5	5	4,9	4,9	60
62					2,7		4,9	5,1		5,1	5	4,5	4,9	4,9	4,9	62
64							4,8	5,1		4,9	5	3,2	4,6	4,8	4,9	64
66							2,9	4		4,8	4,9	2,3	4,2	4,5	4,4	66
68										4,4	4,6		4	4,1	3,2	68
70										2,8	3,8		3,8	3,9	2,4	70
72													3,6	3,7		72
74													2,6	3,4		74
76													2	2,4		76

t_240_002_00301_00_000 / 002_02301_00_000 / 002_04301_00_000

Traglasten / Lifting capacities

Forces de levage / Portate

Tablas de carga / Грузоподъемность

TK



Lifting height (m)	63,3 m			68,2 m			73,1 m			77,2 m			78 m			Lifting height (m)
	0°	20°	40°	0°	20°	40°	0°	20°	40°	0°	20°	40°	0°	20°	40°	
14	7,2															14
16	7,2			6,4												16
18	7,2			6,4			5,5									18
20	7,1			6,4			5,5			4,8			4,7			20
22	7	6,3		6,3			5,5			4,8			4,7			22
24	6,9	6,2		6,2	5,7		5,5			4,8			4,7			24
26	6,8	6,1		6,1	5,7		5,4	5,1		4,8			4,7			26
28	6,7	6	5,3	6,1	5,6		5,4	5,1		4,8	4,6		4,7	4,5		28
30	6,6	5,8	5,2	6	5,5	5	5,3	5		4,7	4,6		4,7	4,5		30
32	6,4	5,7	5,1	5,9	5,4	4,9	5,3	5	4,7	4,7	4,5		4,6	4,5		32
34	6,3	5,6	5,1	5,8	5,3	4,9	5,2	4,9	4,6	4,6	4,5	4,3	4,6	4,4	4,3	34
36	6,2	5,5	5	5,7	5,2	4,8	5,1	4,8	4,6	4,6	4,4	4,3	4,5	4,4	4,2	36
38	6,1	5,4	5	5,6	5,2	4,8	5	4,8	4,6	4,6	4,3	4,2	4,5	4,3	4,1	38
40	6	5,3	4,9	5,5	5,1	4,8	4,9	4,7	4,5	4,4	4,1	4	4,4	4,1	4	40
42	5,8	5,3	4,9	5,4	5	4,8	4,8	4,6	4,4	4,2	4	3,9	4,2	4	3,9	42
44	5,7	5,2	4,9	5,3	5	4,7	4,7	4,4	4,3	4,1	3,9	3,8	4,1	3,9	3,8	44
46	5,6	5,1	4,8	5,3	4,9	4,7	4,6	4,3	4,2	3,9	3,8	3,7	3,9	3,7	3,7	46
48	5,5	5,1	4,8	5,2	4,8	4,7	4,5	4,2	4,1	3,8	3,6	3,6	3,8	3,6	3,6	48
50	5,4	5	4,8	5	4,8	4,7	4,3	4,1	4	3,6	3,5	3,5	3,6	3,5	3,5	50
52	5,3	5	4,8	4,9	4,7	4,7	4,2	3,9	3,9	3,5	3,4	3,4	3,5	3,4	3,4	52
54	5,2	4,9	4,8	4,7	4,6	4,6	4	3,8	3,8	3,3	3,3	3,3	3,3	3,3	3,3	54
56	5,1	4,9	4,8	4,5	4,5	4,5	3,9	3,7	3,7	3,2	3,2	3,2	3,2	3,2	3,2	56
58	4,9	4,8	4,8	4,4	4,3	4,4	3,7	3,6	3,6	3,1	3,1	3,1	3	3,1	3,1	58
60	4,8	4,8	4,8	4,2	4,2	4,3	3,6	3,5	3,5	2,9	3	3	2,9	3	3	60
62	4,6	4,7	4,8	4	4	4,1	3,4	3,4	3,4	2,8	2,9	2,9	2,8	2,9	2,9	62
64	4,3	4,4	4,6	3,9	3,9	4	3,3	3,3	3,3	2,7	2,8	2,8	2,7	2,7	2,8	64
66	4,1	4,2	4,4	3,7	3,7	3,8	3,2	3,2	3,3	2,6	2,6	2,7	2,6	2,6	2,7	66
68	3,7	4	4,1	3,5	3,6	3,7	3,1	3,1	3,2	2,5	2,5	2,6	2,5	2,5	2,6	68
70	3,3	3,7	3,8	3,3	3,4	3,5	3	3	3,1	2,4	2,4	2,5	2,3	2,4	2,5	70
72	3,2	3,2	3,2	3	3,2	3,3	2,8	2,9	3	2,3	2,3	2,4	2,1	2,3	2,4	72
74	3	3,1	2,5	2,7	3	3,1	2,7	2,8	2,9	2,2	2,2	2,3	2	2,2	2,2	74
76	2,9	2,9		2,6	2,7	2,8	2,5	2,7	2,8	2,1	2,2	2,2	1,8	2	2,1	76
78	2,5	2,8		2,5	2,5	2,5	2,2	2,5	2,7	2	2,1	2,1	1,6	1,8	1,9	78
80	1,7	2,2		2,4	2,4		1,9	2,2	2,3	1,8	2	2	1,4	1,6	1,7	80
82				2,2	2,3		1,6	1,9	1,9	1,6	1,8	1,9	1,3	1,4	1,5	82
84				1,1	1,9		1,3	1,6		1,3	1,6	1,7	1,1	1,3	1,3	84
86							1,1	1,3				1,3	1,4	1,1	1,1	86

L_240_002_00301_00_000 / 002_02301_00_000 / 002_04301_00_000

Hubhöhen/ Lifting heights

Hauteurs de levage/ Altezze di sollevamento
Alturas de elevación/ Высота подъема

TK

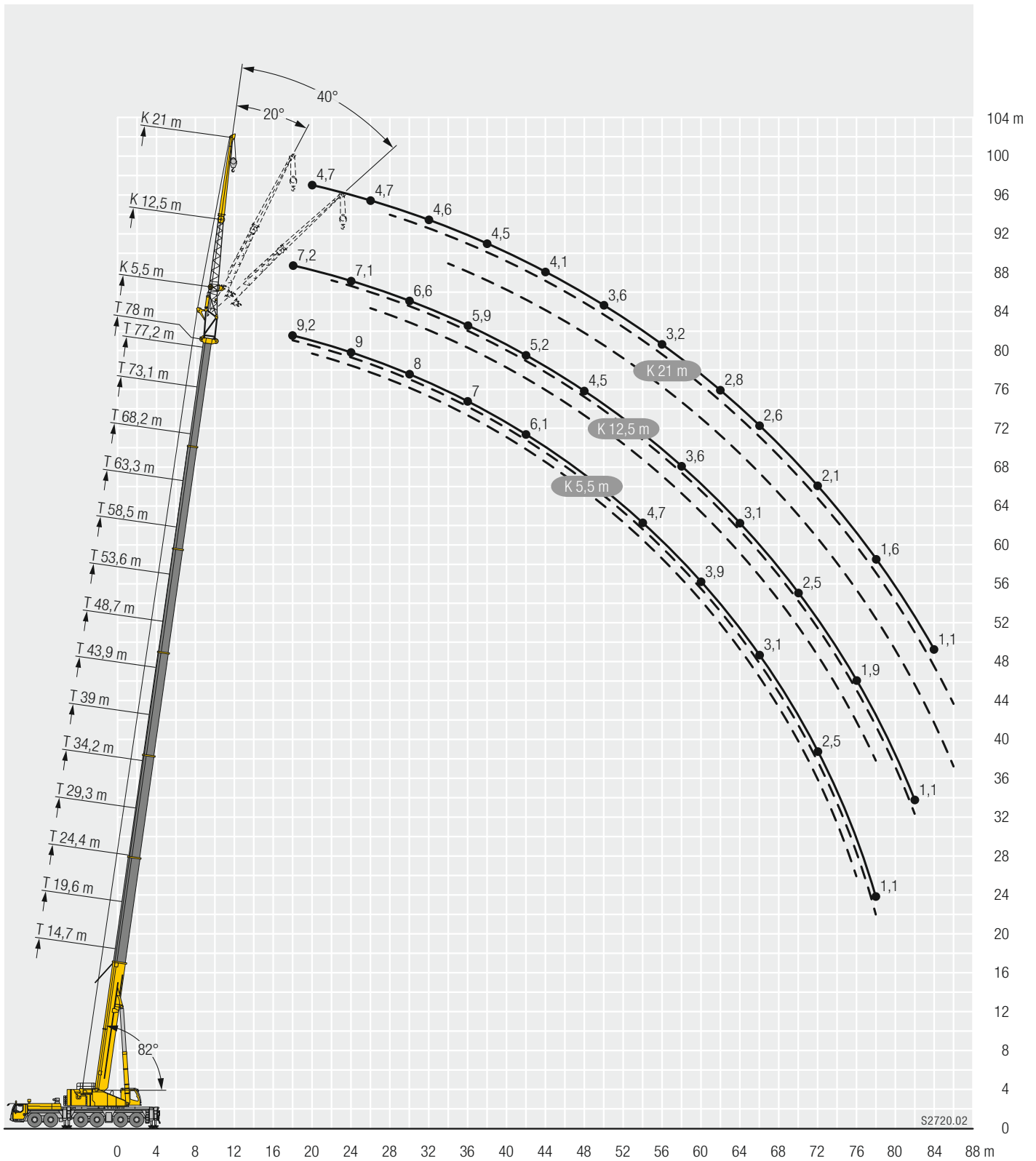

S2720.02

Traglasten/Lifting capacities

Forces de levage/Portate

Tablas de carga/Грузоподъемность

TK



	14,7 m			43,9 m			48,7 m			53,6 m			58,5 m			
	19,5 m			19,5 m			19,5 m			19,5 m			19,5 m			
	0°	20°	40°	0°	20°	40°	0°	20°	40°	0°	20°	40°	0°	20°	40°	
3,5	14,2															3,5
4	14,2															4
4,5	14,2															4,5
5	14,1															5
6	13,7															6
7	13,3															7
8	12,8															8
9	12,3			14,2												9
10	11,9	10,3		14,2			12,2									10
11	11,4	9,8		14,1			12,2			11,3						11
12	11	9,3		13,9			12,2			11,3			10			12
13	10,5	8,9		13,7			12,2			11,3			10			13
14	10,1	8,6		13,5			12,2			11,3			10			14
16	9,3	7,9	6,7	13	10,1		12,2			11,3			10			16
18	8,4	7,3	6,3	12,4	9,6		11,9	9,9		11,1	9,5		10			18
20	7,6	6,8	5,9	11,9	9,2	7	11,6	9,6		10,8	9,2		9,8	8,7		20
22	6,8	6,4	5,6	11,4	8,8	6,7	11,2	9,3	7,2	10,5	9		9,6	8,5		22
24	6,3	6,1	5,4	11	8,4	6,5	10,8	9	7	10,3	8,7	6,9	9,4	8,3	6,8	24
26	5,7	5,7	5,3	10,5	8	6,3	10,5	8,7	6,8	10	8,5	6,8	9,2	8,1	6,6	26
28	5,3	5,5	5,3	10,1	7,7	6,1	10,1	8,3	6,7	9,7	8,2	6,6	9	7,9	6,5	28
30	4,9	5,3	5,3	9,6	7,4	6	9,8	8	6,5	9,4	7,9	6,5	8,8	7,7	6,4	30
32	4,7			9,1	7,2	5,8	9,5	7,8	6,4	9,2	7,7	6,3	8,7	7,5	6,2	32
34				8,6	6,9	5,7	9,1	7,5	6,3	8,9	7,5	6,2	8,5	7,3	6,1	34
36				8,2	6,7	5,6	8,8	7,3	6,1	8,7	7,3	6,1	8,3	7,1	6	36
38				7,7	6,5	5,5	8,6	7,1	6	8,4	7,1	6	8,1	6,9	5,9	38
40				7,3	6,3	5,4	8,3	6,9	6	8,2	6,9	5,9	7,9	6,8	5,9	40
42				6,9	6,1	5,4	8	6,7	5,9	7,9	6,7	5,9	7,7	6,6	5,8	42
44				6,6	6	5,3	7,7	6,5	5,8	7,7	6,6	5,8	7,5	6,4	5,7	44
46				6,3	5,8	5,3	7,4	6,3	5,8	7,5	6,4	5,8	7,3	6,3	5,7	46
48				6	5,6	5,3	7,1	6,2	5,7	7,2	6,2	5,7	7,1	6,2	5,7	48
50				5,7	5,5	5,3	6,8	6	5,7	7	6,1	5,7	6,9	6	5,6	50
52				5,5	5,4	5,3	6,5	5,9	5,7	6,7	5,9	5,7	6,6	5,9	5,6	52
54				5,3	5,3	3,4	6,2	5,8	5,7	6,5	5,8	5,7	6,4	5,8	5,6	54
56				5,1	5,3	2,3	6	5,7	5,2	6,3	5,7	5,6	6,1	5,7	5,6	56
58				4,9	5,3		5,7	5,6	3,4	6	5,6	5,6	5,8	5,6	5,6	58
60				4	3,7		5,5	5,5	2,4	5,7	5,6	5,1	5,4	5,4	5,5	60
62							5,4	5,5		5,5	5,4	3,4	4,9	5,2	5,3	62
64							3,7	5		5,1	5,2	2,5	4,4	4,8	4,8	64
66										4,7	4,9		4,2	4,3	3,4	66
68										3,4	4,4		4	4,1	2,6	68
70											1,8		3,8	3,9		70
72													3,1	3,6		72
74													2,4	2,5		74

t_240_002_00201_00_000 / 002_02201_00_000 / 002_04201_00_000

Traglasten/ Lifting capacities

Forces de levage/ Portate

Tablas de carga/ Грузоподъемность

TK

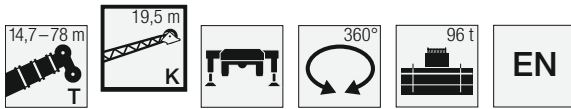

Lifting height (m)	63,3 m			68,2 m			73,1 m			77,2 m			78 m			Lifting height (m)
	19,5 m			19,5 m			19,5 m			19,5 m			19,5 m			
	0°	20°	40°	0°	20°	40°	0°	20°	40°	0°	20°	40°	0°	20°	40°	
14	8,7															14
16	8,7			7,4												16
18	8,7			7,4			6,3									18
20	8,7			7,4			6,3			5,4			5,3			20
22	8,5	7,9		7,4			6,3			5,4			5,3			22
24	8,4	7,7		7,3	7		6,3			5,4			5,3			24
26	8,3	7,6	6,4	7,3	6,9		6,2	6		5,3			5,2			26
28	8,2	7,4	6,3	7,2	6,8	6	6,2	6		5,2	5,1		5,1	4,9		28
30	8	7,3	6,2	7,1	6,7	5,9	6,1	5,9		5,2	5		5,1	4,9		30
32	7,9	7,1	6,1	7	6,6	5,8	6	5,7	5,5	5,1	4,9	4,8	5	4,8	4,7	32
34	7,8	7	6	6,9	6,5	5,8	5,9	5,5	5,3	5	4,8	4,6	4,9	4,7	4,6	34
36	7,7	6,8	5,9	6,8	6,4	5,7	5,7	5,3	5,1	4,9	4,6	4,5	4,8	4,6	4,4	36
38	7,5	6,7	5,8	6,6	6,3	5,6	5,5	5,1	5	4,8	4,5	4,3	4,7	4,4	4,3	38
40	7,4	6,5	5,8	6,5	6,2	5,6	5,3	5	4,8	4,6	4,3	4,2	4,5	4,3	4,1	40
42	7,2	6,4	5,7	6,3	6	5,5	5,1	4,8	4,6	4,4	4,2	4	4,4	4,1	4	42
44	7,1	6,3	5,6	6	5,9	5,5	5	4,6	4,5	4,2	4	3,9	4,2	4	3,9	44
46	6,9	6,1	5,6	5,8	5,7	5,4	4,8	4,5	4,4	4	3,9	3,8	4	3,9	3,8	46
48	6,6	6	5,6	5,5	5,5	5,3	4,6	4,3	4,2	3,9	3,8	3,7	3,8	3,8	3,7	48
50	6,3	5,9	5,5	5,3	5,2	5,2	4,5	4,2	4,1	3,7	3,6	3,6	3,7	3,6	3,6	50
52	6,1	5,8	5,5	5,1	5	5,1	4,3	4,1	4	3,5	3,5	3,5	3,5	3,5	3,5	52
54	5,8	5,6	5,5	4,9	4,8	4,9	4,1	4	3,9	3,4	3,4	3,4	3,4	3,4	3,4	54
56	5,5	5,5	5,4	4,6	4,6	4,7	4	3,8	3,8	3,2	3,2	3,3	3,2	3,2	3,3	56
58	5,2	5,3	5,3	4,4	4,4	4,5	3,8	3,7	3,7	3,1	3,1	3,2	3,1	3,1	3,2	58
60	4,9	5,1	5,2	4,3	4,3	4,3	3,6	3,6	3,6	3	3	3,1	3	3	3,1	60
62	4,6	4,8	4,9	4,1	4,1	4,2	3,5	3,5	3,5	2,8	2,9	2,9	2,8	2,9	2,9	62
64	4,3	4,5	4,6	3,9	3,9	4	3,3	3,4	3,4	2,7	2,8	2,8	2,7	2,8	2,8	64
66	3,9	4,2	4,3	3,7	3,7	3,8	3,2	3,2	3,3	2,6	2,7	2,7	2,6	2,6	2,7	66
68	3,5	3,9	4	3,5	3,6	3,7	3,1	3,1	3,2	2,5	2,5	2,6	2,4	2,5	2,6	68
70	3,3	3,5	3,4	3,2	3,4	3,5	3	3	3,1	2,4	2,4	2,5	2,2	2,4	2,5	70
72	3,2	3,2	2,6	2,9	3,2	3,3	2,8	2,9	3	2,3	2,3	2,4	2,1	2,3	2,4	72
74	3	3,1		2,7	2,8	2,9	2,7	2,8	2,9	2,2	2,2	2,3	1,9	2,1	2,2	74
76	2,8	2,9		2,6	2,6	2,6	2,4	2,7	2,8	2,1	2,1	2,2	1,7	1,9	2	76
78	2,2	2,3		2,5	2,5		2,1	2,4	2,5	2	2	2,1	1,6	1,7	1,8	78
80				2,4	2,4		1,8	2	2,1	1,7	1,9	2	1,4	1,5	1,6	80
82				1,6	2,2		1,5	1,7		1,4	1,7	1,8	1,2	1,3	1,4	82
84							1,2	1,4			1,4	1,5		1,2	1,2	84
86								1,1								86

t_240_002_00201_00_000 / 002_02201_00_000 / 002_04201_00_000

Traglasten/Lifting capacities

Forces de levage/Portate

Tablas de carga/Грузоподъемность

TK



	14,7 m			43,9 m			48,7 m			53,6 m			58,5 m			
	26,5 m			26,5 m			26,5 m			26,5 m			26,5 m			
	0°	20°	40°	0°	20°	40°	0°	20°	40°	0°	20°	40°	0°	20°	40°	
4,5	8,8															4,5
5	8,8															5
6	8,8															6
7	8,7															7
8	8,5															8
9	8,3															9
10	8			8,8												10
11	7,8			8,8			8,2									11
12	7,5			8,8			8,2			7,5						12
13	7,3	6,2		8,8			8,2			7,5						13
14	7	6,1		8,7			8,2			7,5			6,8			14
16	6,5	5,6		8,4			8			7,5			6,8			16
18	6	5,1		8,1			7,8			7,3			6,7			18
20	5,6	4,8	4	7,8	6		7,5	5,9		7,1			6,6			20
22	5,1	4,4	3,8	7,5	5,7		7,3	5,7		6,9	5,5		6,4			22
24	4,7	4,1	3,6	7,2	5,5		7	5,4		6,7	5,3		6,3	5,1		24
26	4,4	3,9	3,4	6,9	5,2	4	6,8	5,2		6,5	5,1		6,1	5		26
28	4,1	3,6	3,3	6,6	5	3,8	6,5	5	3,8	6,3	4,9	3,8	5,9	4,8		28
30	3,8	3,4	3,2	6,3	4,8	3,7	6,3	4,8	3,7	6,1	4,7	3,7	5,8	4,6	3,6	30
32	3,5	3,3	3,1	6,1	4,6	3,6	6	4,6	3,6	5,9	4,6	3,6	5,6	4,5	3,5	32
34	3,3	3,2	3,1	5,8	4,4	3,5	5,8	4,4	3,5	5,7	4,4	3,5	5,4	4,3	3,4	34
36	3,1	3,1	3,1	5,5	4,2	3,4	5,6	4,3	3,4	5,5	4,3	3,4	5,3	4,2	3,4	36
38	2,9	3,1		5,3	4,1	3,3	5,3	4,1	3,4	5,3	4,1	3,3	5,1	4,1	3,3	38
40				5	3,9	3,3	5,1	4	3,3	5,1	4	3,3	5	3,9	3,2	40
42				4,8	3,8	3,2	4,9	3,9	3,2	4,9	3,9	3,2	4,8	3,8	3,2	42
44				4,6	3,7	3,2	4,7	3,7	3,2	4,7	3,7	3,2	4,6	3,7	3,1	44
46				4,3	3,6	3,1	4,5	3,6	3,1	4,5	3,6	3,1	4,5	3,6	3,1	46
48				4,2	3,5	3,1	4,3	3,5	3,1	4,4	3,5	3,1	4,3	3,5	3,1	48
50				4	3,4	3,1	4,1	3,4	3,1	4,2	3,4	3,1	4,2	3,4	3	50
52				3,8	3,3	3,1	4	3,4	3,1	4,1	3,4	3	4	3,4	3	52
54				3,7	3,2	3,1	3,8	3,3	3	3,9	3,3	3	3,9	3,3	3	54
56				3,5	3,2	3,1	3,7	3,2	3	3,8	3,2	3	3,8	3,2	3	56
58				3,4	3,1	3,1	3,6	3,2	3	3,6	3,2	3	3,7	3,2	3	58
60				3,2	3,1	3,1	3,4	3,1	3	3,5	3,1	3	3,6	3,1	3	60
62				3,1	3,1	2,7	3,3	3,1	3	3,4	3,1	3	3,5	3,1	3	62
64				3	3,1		3,2	3,1	3	3,3	3,1	3	3,4	3,1	3	64
66				3	3,1		3,1	3,1	2,8	3,2	3	3	3,3	3	3	66
68							3	3,1		3,2	3	3	3,2	3	3	68
70							2,9	3,1		3,1	3	2,9	3,2	3	3	70
72								2,4		3	3		3,1	3	3	72
74										2,9	3		3	3	2,9	74
76										1,5	2,5		2,9	2,9		76
78													2,6	2,9		78
80													1,8	2,4		80

t_240_002_00401_00_000 / 002_02401_00_000 / 002_04401_00_000

Traglasten/ Lifting capacities

Forces de levage/ Portate

Tablas de carga/ Грузоподъемность

TK

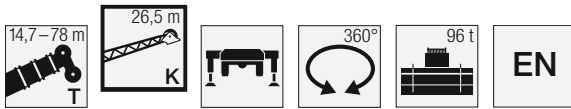

Lifting height (m)	63,3 m			68,2 m			73,1 m			77,2 m			78 m			Lifting height (m)
	26,5 m			26,5 m			26,5 m			26,5 m			26,5 m			
	0°	20°	40°	0°	20°	40°	0°	20°	40°	0°	20°	40°	0°	20°	40°	
16	5,9															16
18	5,9			5,1			4,2									18
20	5,9			5,1			4,3			3,5			3,4			20
22	5,8			5,1			4,3			3,7			3,6			22
24	5,7			5			4,3			3,7			3,6			24
26	5,6	4,7		4,9			4,3			3,7			3,6			26
28	5,4	4,6		4,9	4,2		4,2			3,6			3,5			28
30	5,3	4,4		4,8	4,1		4,1	3,8		3,6			3,5			30
32	5,2	4,3	3,4	4,7	4		4,1	3,7		3,5	3,3		3,5	3,3		32
34	5,1	4,2	3,4	4,6	3,9	3,2	4	3,6		3,5	3,3		3,4	3,3		34
36	4,9	4	3,3	4,5	3,8	3,2	4	3,5	3	3,5	3,3		3,4	3,2		36
38	4,8	3,9	3,2	4,4	3,7	3,1	3,9	3,5	3	3,4	3,2	2,9	3,4	3,2	2,9	38
40	4,7	3,8	3,2	4,3	3,6	3,1	3,8	3,4	3	3,4	3,2	2,9	3,4	3,1	2,9	40
42	4,6	3,7	3,1	4,2	3,5	3,1	3,8	3,3	3	3,4	3,1	2,8	3,3	3,1	2,8	42
44	4,4	3,6	3,1	4,1	3,5	3	3,7	3,3	2,9	3,3	3,1	2,8	3,2	3	2,8	44
46	4,3	3,5	3,1	4	3,4	3	3,6	3,2	2,9	3,2	3	2,8	3,2	3	2,8	46
48	4,2	3,4	3	4	3,3	3	3,6	3,1	2,9	3,1	3	2,8	3,1	2,9	2,8	48
50	4,1	3,4	3	3,8	3,3	2,9	3,5	3,1	2,8	3	2,9	2,7	3	2,9	2,7	50
52	3,9	3,3	3	3,8	3,2	2,9	3,4	3	2,8	2,9	2,8	2,7	2,9	2,8	2,7	52
54	3,8	3,2	2,9	3,7	3,1	2,9	3,3	3	2,8	2,8	2,7	2,6	2,8	2,7	2,6	54
56	3,7	3,2	2,9	3,6	3,1	2,9	3,2	2,9	2,8	2,7	2,6	2,6	2,7	2,6	2,6	56
58	3,6	3,1	2,9	3,5	3,1	2,9	3,1	2,9	2,8	2,6	2,5	2,5	2,6	2,5	2,5	58
60	3,5	3,1	2,9	3,4	3	2,9	3	2,8	2,8	2,5	2,5	2,5	2,5	2,5	2,4	60
62	3,4	3	2,9	3,3	3	2,9	2,9	2,8	2,7	2,4	2,4	2,4	2,4	2,4	2,4	62
64	3,3	3	2,9	3,2	2,9	2,9	2,8	2,7	2,7	2,3	2,3	2,3	2,3	2,3	2,3	64
66	3,3	3	2,9	3,1	2,9	2,9	2,7	2,6	2,6	2,2	2,2	2,3	2,2	2,2	2,3	66
68	3,2	2,9	2,9	3	2,9	2,9	2,6	2,6	2,6	2,1	2,1	2,2	2,1	2,1	2,2	68
70	3,1	2,9	2,9	3	2,9	2,9	2,5	2,5	2,5	1,9	2	2,1	2	2	2,1	70
72	3	2,9	2,9	2,8	2,8	2,9	2,4	2,4	2,5	1,8	2	2,1	1,8	1,9	2,1	72
74	2,7	2,9	2,9	2,7	2,7	2,8	2,4	2,4	2,4	1,8	1,9	2	1,7	1,8	2	74
76	2,5	2,7	2,9	2,4	2,6	2,8	2,2	2,3	2,4	1,7	1,8	1,9	1,5	1,7	1,9	76
78	2,4	2,5	2,6	2,1	2,5	2,6	2,1	2,2	2,3	1,6	1,7	1,8	1,4	1,6	1,8	78
80	2,3	2,4	2,3	2	2,2	2,3	1,9	2,1	2,2	1,5	1,6	1,7	1,2	1,5	1,6	80
82	2,1	2,3		1,9	2	2	1,7	2	2,1		1,5	1,6		1,3	1,4	82
84	1,7	2,1		1,8	1,9	2	1,4	1,8	1,9		1,4	1,5		1,1	1,2	84
86				1,8	1,8			1,5	1,6			1,3			1	86
88				1,3	1,7			1,1	1,2							88

t_240_002_00401_00_000 / 002_02401_00_000 / 002_04401_00_000

Hubhöhen/ Lifting heights

Hauteurs de levage/ Altezze di sollevamento

Alturas de elevación/ Высота подъема

TK

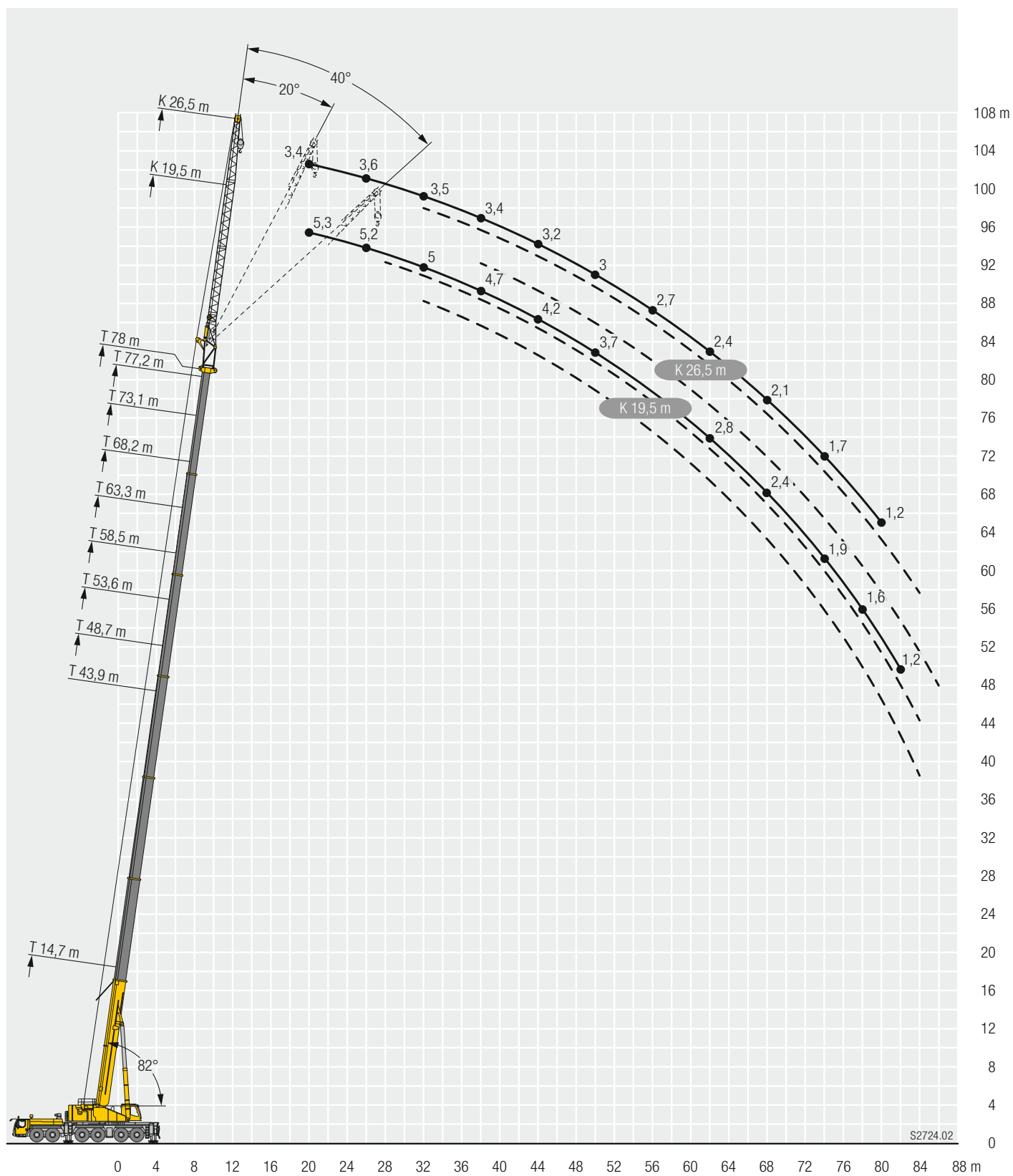

Traglasten/ Lifting capacities

Forces de levage/ Portate

Tablas de carga/ Грузоподъемность

TK



Lifting height (m)	14,7 m			43,9 m			48,7 m			53,6 m			58,5 m			Lifting height (m)
	0°	20°	40°	0°	20°	40°	0°	20°	40°	0°	20°	40°	0°	20°	40°	
5	7,2															5
6	7,2															6
7	7,2															7
8	7,1															8
9	7															9
10	6,9			7,1												10
11	6,7			7,2			6,8									11
12	6,5			7,2			6,9			6,4						12
13	6,3			7,2			6,9			6,4						13
14	6,2	5,5		7,2			6,9			6,4			5,9			14
16	5,8	5,1		7,1			6,8			6,4			5,9			16
18	5,4	4,7		6,9			6,6			6,3			5,9			18
20	5,1	4,4		6,7	5,4		6,5			6,2			5,7			20
22	4,7	4,1	3,5	6,5	5,2		6,3	5,1		6			5,6			22
24	4,4	3,8	3,3	6,3	5		6,1	4,9		5,9	4,8		5,5	4,6		24
26	4,1	3,6	3,2	6,1	4,7		5,9	4,7		5,7	4,6		5,4	4,5		26
28	3,8	3,4	3,1	5,8	4,5	3,5	5,7	4,5	3,5	5,5	4,5		5,2	4,3		28
30	3,5	3,2	3	5,6	4,4	3,4	5,6	4,3	3,4	5,4	4,3	3,4	5,1	4,2		30
32	3,3	3,1	2,9	5,4	4,2	3,3	5,4	4,2	3,3	5,2	4,2	3,3	5	4,1	3,2	32
34	3,1	3	2,9	5,2	4	3,2	5,2	4	3,2	5,1	4	3,2	4,9	3,9	3,2	34
36	3	2,9	2,8	5	3,9	3,2	5	3,9	3,2	4,9	3,9	3,1	4,7	3,8	3,1	36
38	2,8	2,9	2,8	4,8	3,7	3,1	4,8	3,8	3,1	4,7	3,7	3,1	4,6	3,7	3,1	38
40	2,7	2,9		4,5	3,6	3,1	4,6	3,6	3	4,6	3,6	3	4,5	3,6	3	40
42				4,3	3,5	3	4,4	3,5	3	4,4	3,5	3	4,3	3,5	3	42
44				4,2	3,4	3	4,3	3,4	3	4,3	3,4	2,9	4,2	3,4	2,9	44
46				4	3,3	2,9	4,1	3,3	2,9	4,1	3,3	2,9	4,1	3,3	2,9	46
48				3,8	3,2	2,9	3,9	3,2	2,9	4	3,3	2,9	3,9	3,2	2,8	48
50				3,7	3,1	2,9	3,8	3,2	2,8	3,8	3,2	2,8	3,8	3,2	2,8	50
52				3,5	3,1	2,9	3,6	3,1	2,8	3,7	3,1	2,8	3,7	3,1	2,8	52
54				3,4	3	2,8	3,5	3	2,8	3,6	3,1	2,8	3,6	3	2,8	54
56				3,3	3	2,8	3,4	3	2,8	3,5	3	2,8	3,5	3	2,8	56
58				3,2	2,9	2,8	3,3	2,9	2,8	3,3	2,9	2,8	3,4	2,9	2,7	58
60				3,1	2,9	2,8	3,2	2,9	2,8	3,3	2,9	2,8	3,3	2,9	2,7	60
62				3	2,9	2,8	3,1	2,9	2,8	3,2	2,9	2,8	3,2	2,9	2,7	62
64				2,9	2,9	2,5	3	2,8	2,8	3,1	2,8	2,8	3,1	2,8	2,7	64
66				2,8	2,9		3	2,8	2,8	3	2,8	2,8	3,1	2,8	2,7	66
68				2,7	2,9		2,9	2,8	2,5	3	2,8	2,8	3	2,8	2,7	68
70							2,8	2,8		2,9	2,8	2,8	2,9	2,8	2,7	70
72							2,8	2,8		2,9	2,8	2,6	2,9	2,8	2,7	72
74										2,8	2,8		2,8	2,8	2,7	74
76										2,5	2,8		2,8	2,8	2,6	76
78											1,9		2,7	2,7		78
80													2,3	2,7		80
82													1,7	2		82

t_240_002_00501_00_000 / 002_02501_00_000 / 002_04501_00_000

Traglasten / Lifting capacities

Forces de levage / Portate

Tablas de carga / Грузоподъемность

TK



Lifting height (m)	63,3 m			68,2 m			73,1 m			77,2 m			78 m			Lifting height (m)
	0°	20°	40°	0°	20°	40°	0°	20°	40°	0°	20°	40°	0°	20°	40°	
16	5,2															16
18	5,2			4,6												18
20	5,2			4,6			3,9			3,1						20
22	5,1			4,6			3,9			3,3			3,2			22
24	5			4,5			3,9			3,4			3,3			24
26	5	4,3		4,4			3,9			3,4			3,3			26
28	4,8	4,1		4,4	3,9		3,8			3,4			3,3			28
30	4,8	4		4,3	3,8		3,8	3,4		3,3			3,3			30
32	4,7	3,9		4,2	3,7		3,7	3,4		3,3	3,1		3,3	3,1		32
34	4,5	3,8	3,1	4,2	3,6		3,7	3,3		3,3	3,1		3,2	3,1		34
36	4,4	3,7	3	4,1	3,5	3	3,6	3,2		3,3	3		3,2	3		36
38	4,3	3,6	3	4	3,4	2,9	3,6	3,2	2,8	3,2	3		3,2	3		38
40	4,2	3,5	2,9	3,9	3,3	2,9	3,5	3,1	2,8	3,2	2,9	2,7	3,1	2,9	2,6	40
42	4,1	3,4	2,9	3,8	3,2	2,8	3,4	3,1	2,7	3,1	2,9	2,7	3,1	2,9	2,6	42
44	4	3,3	2,9	3,8	3,2	2,8	3,4	3	2,7	3,1	2,9	2,6	3,1	2,8	2,6	44
46	3,9	3,2	2,8	3,7	3,1	2,8	3,3	3	2,7	3	2,8	2,6	3	2,8	2,6	46
48	3,8	3,2	2,8	3,6	3,1	2,7	3,3	2,9	2,7	3	2,8	2,6	2,9	2,8	2,6	48
50	3,7	3,1	2,8	3,5	3	2,7	3,2	2,9	2,6	2,9	2,7	2,6	2,9	2,7	2,6	50
52	3,6	3	2,7	3,4	2,9	2,7	3,2	2,8	2,6	2,8	2,7	2,6	2,8	2,7	2,5	52
54	3,5	3	2,7	3,3	2,9	2,7	3,1	2,8	2,6	2,8	2,6	2,5	2,7	2,6	2,5	54
56	3,4	3	2,7	3,3	2,9	2,7	3	2,8	2,6	2,7	2,6	2,5	2,6	2,5	2,5	56
58	3,3	2,9	2,7	3,2	2,8	2,6	3	2,7	2,6	2,6	2,5	2,5	2,5	2,5	2,5	58
60	3,2	2,9	2,7	3,1	2,8	2,6	2,9	2,7	2,6	2,5	2,4	2,4	2,4	2,4	2,4	60
62	3,2	2,8	2,7	3,1	2,8	2,6	2,8	2,6	2,6	2,4	2,4	2,4	2,3	2,3	2,3	62
64	3,1	2,8	2,7	3	2,7	2,6	2,8	2,6	2,6	2,3	2,3	2,3	2,2	2,3	2,3	64
66	3	2,8	2,7	3	2,7	2,6	2,7	2,5	2,5	2,1	2,2	2,2	2,1	2,2	2,2	66
68	3	2,7	2,7	2,9	2,7	2,6	2,6	2,5	2,5	2	2,1	2,2	2	2,1	2,2	68
70	2,9	2,7	2,7	2,9	2,7	2,6	2,5	2,4	2,5	2	2	2,1	1,9	2	2,1	70
72	2,9	2,7	2,7	2,8	2,6	2,6	2,4	2,4	2,4	1,9	2	2,1	1,8	1,9	2,1	72
74	2,8	2,7	2,7	2,7	2,6	2,6	2,3	2,3	2,4	1,8	1,9	2	1,7	1,8	2	74
76	2,5	2,7	2,7	2,5	2,6	2,6	2,2	2,3	2,3	1,7	1,8	1,9	1,6	1,7	1,9	76
78	2,4	2,6	2,6	2,2	2,5	2,6	2,1	2,2	2,3	1,6	1,7	1,8	1,4	1,6	1,8	78
80	2,4	2,4	2,5	2	2,4	2,5	2	2,1	2,2	1,5	1,6	1,7	1,3	1,5	1,7	80
82	2,2	2,3		1,9	2	2,2	1,8	2	2,1	1,4	1,5	1,6	1,1	1,4	1,5	82
84	2	2,2		1,8	1,9	2	1,5	1,9	2	1,2	1,4	1,5		1,2	1,3	84
86	1,5	1,8		1,8	1,8		1,2	1,6	1,8		1,3	1,4			1,1	86
88				1,6	1,8		1	1,3	1,4			1,3				88
90					1,6			1,1	1,1							90

t_240_002_00501_00_000 / 002_02501_00_000 / 002_04501_00_000

Traglasten/ Lifting capacities

Forces de levage/ Portate

Tablas de carga/ Грузоподъемность

TK



Lifting height (m)	14,7 m			43,9 m			48,7 m			53,6 m			58,5 m			Lifting height (m)
	0°	20°	40°	0°	20°	40°	0°	20°	40°	0°	20°	40°	0°	20°	40°	
6	4,1															6
7	4,4															7
8	4,9															8
9	5															9
10	4,9															10
11	4,8			4,2												11
12	4,7			4,5			4,1									12
13	4,6			4,7			4,3									13
14	4,5			4,9			4,5			4						14
16	4,2			5			4,7			4,3			3,7			16
18	3,9	3,4		4,9			4,7			4,4			3,9			18
20	3,7	3,2		4,7			4,5			4,3			4			20
22	3,4	2,9		4,6			4,4			4,2			3,9			22
24	3,1	2,8		4,4	3,4		4,3			4,1			3,8			24
26	2,9	2,6		4,3	3,2		4,1	3,2		4	3,1		3,7			26
28	2,7	2,4	2,2	4,1	3,1		4	3		3,9	3		3,6	2,9		28
30	2,6	2,3	2	3,9	2,9		3,9	2,9		3,7	2,9		3,5	2,8		30
32	2,4	2,2	2	3,8	2,8	2,1	3,7	2,8		3,6	2,8		3,4	2,7		32
34	2,3	2,1	1,9	3,6	2,7	2,1	3,6	2,7	2	3,5	2,7		3,3	2,6		34
36	2,2	2	1,8	3,4	2,6	2	3,4	2,6	2	3,3	2,6	2	3,2	2,5		36
38	2	1,9	1,8	3,2	2,5	2	3,3	2,5	2	3,2	2,5	2	3,1	2,5	1,9	38
40	1,9	1,8	1,7	3,1	2,4	1,9	3,1	2,4	1,9	3,1	2,4	1,9	3	2,4	1,9	40
42	1,8	1,8	1,7	3	2,4	1,9	3	2,4	1,9	3	2,4	1,9	2,9	2,3	1,9	42
44	1,8	1,7	1,7	2,8	2,3	1,9	2,9	2,3	1,9	2,9	2,3	1,9	2,8	2,3	1,8	44
46	1,7	1,7		2,7	2,2	1,9	2,8	2,2	1,9	2,8	2,2	1,8	2,7	2,2	1,8	46
48				2,6	2,1	1,8	2,7	2,2	1,8	2,7	2,2	1,8	2,6	2,1	1,8	48
50				2,5	2,1	1,8	2,6	2,1	1,8	2,6	2,1	1,8	2,5	2,1	1,8	50
52				2,4	2	1,8	2,5	2	1,8	2,5	2	1,8	2,5	2	1,7	52
54				2,3	2	1,7	2,4	2	1,7	2,4	2	1,7	2,4	2	1,7	54
56				2,2	1,9	1,7	2,3	1,9	1,7	2,3	1,9	1,7	2,3	1,9	1,7	56
58				2,2	1,9	1,7	2,2	1,9	1,7	2,3	1,9	1,7	2,2	1,9	1,7	58
60				2,1	1,8	1,7	2,1	1,8	1,7	2,2	1,8	1,7	2,2	1,8	1,6	60
62				2	1,8	1,7	2,1	1,8	1,7	2,1	1,8	1,7	2,1	1,8	1,6	62
64				2	1,8	1,7	2	1,8	1,7	2,1	1,8	1,6	2,1	1,8	1,6	64
66				1,9	1,7	1,7	2	1,7	1,7	2	1,7	1,6	2	1,7	1,6	66
68				1,8	1,7	1,7	1,9	1,7	1,7	1,9	1,7	1,6	1,9	1,7	1,6	68
70				1,8	1,7	1,7	1,9	1,7	1,7	1,9	1,7	1,6	1,9	1,7	1,6	70
72				1,8	1,7		1,8	1,7	1,7	1,8	1,7	1,6	1,9	1,7	1,6	72
74				1,7	1,7		1,8	1,7	1,7	1,8	1,7	1,6	1,8	1,6	1,6	74
76							1,7	1,7		1,8	1,7	1,6	1,8	1,6	1,6	76
78							1,7	1,7		1,7	1,7	1,6	1,7	1,6	1,6	78
80							1,2	1,7		1,7	1,7		1,7	1,6	1,6	80
82										1,7	1,7		1,7	1,6	1,6	82
84											1,7		1,6	1,6		84
86													1,6	1,6		86
88													1,1	1,6		88
90														1,1		90

t_240_002_00601_00_000 / 002_02601_00_000 / 002_04601_00_000

Traglasten / Lifting capacities

Forces de levage / Portate

Tablas de carga / Грузоподъемность

TK



Lifting height (m)	63,3 m			68,2 m			73,1 m			77,2 m			78 m		Lifting height (m)
	35 m			35 m			35 m			35 m			35 m		
	0°	20°	40°	0°	20°	40°	0°	20°	40°	0°	20°	40°	0°	20°	
18	3,2			2,5											18
20	3,4			2,7			2,1								20
22	3,5			2,9			2,2			1,8			1,7		22
24	3,5			3			2,4			1,8			1,7		24
26	3,4			3			2,5			1,9			1,7		26
28	3,3			3			2,5			1,9			1,7		28
30	3,2	2,7		2,9			2,6			1,9			1,7		30
32	3,2	2,6		2,9	2,4		2,6			2			1,8		32
34	3,1	2,5		2,8	2,4		2,5	2,1		2			1,8		34
36	3	2,5		2,8	2,3		2,5	2,1		2	1,9		1,8		36
38	2,9	2,4	1,8	2,7	2,3		2,4	2,1		2	1,9		1,8	1,9	38
40	2,9	2,3	1,8	2,6	2,2	1,7	2,4	2,1		2	1,9		1,8	1,9	40
42	2,8	2,3	1,8	2,6	2,2	1,7	2,4	2		2	1,9		1,8	1,8	42
44	2,7	2,2	1,8	2,5	2,1	1,7	2,3	2	1,6	2	1,9		1,8	1,8	44
46	2,6	2,1	1,8	2,5	2	1,7	2,3	1,9	1,6	1,9	1,8	1,5	1,8	1,8	46
48	2,5	2,1	1,7	2,4	2	1,7	2,2	1,9	1,6	1,9	1,8	1,5	1,8	1,8	48
50	2,5	2	1,7	2,3	2	1,7	2,2	1,9	1,6	1,9	1,8	1,5	1,7	1,8	50
52	2,4	2	1,7	2,3	1,9	1,7	2,1	1,8	1,6	1,9	1,7	1,5	1,7	1,7	52
54	2,3	1,9	1,7	2,2	1,9	1,6	2,1	1,8	1,6	1,8	1,7	1,5	1,7	1,7	54
56	2,3	1,9	1,7	2,2	1,8	1,6	2	1,7	1,6	1,8	1,7	1,5	1,7	1,7	56
58	2,2	1,8	1,6	2,1	1,8	1,6	2	1,7	1,6	1,8	1,6	1,5	1,7	1,6	58
60	2,1	1,8	1,6	2,1	1,8	1,6	1,9	1,7	1,5	1,7	1,6	1,5	1,6	1,6	60
62	2,1	1,8	1,6	2	1,7	1,6	1,9	1,7	1,5	1,7	1,6	1,5	1,6	1,6	62
64	2	1,7	1,6	2	1,7	1,6	1,9	1,6	1,5	1,7	1,6	1,5	1,6	1,6	64
66	2	1,7	1,6	1,9	1,7	1,6	1,8	1,6	1,5	1,6	1,6	1,5	1,6	1,5	66
68	1,9	1,7	1,6	1,9	1,6	1,6	1,8	1,6	1,5	1,6	1,5	1,5	1,5	1,5	68
70	1,9	1,7	1,6	1,8	1,6	1,6	1,8	1,6	1,5	1,5	1,5	1,5	1,5	1,5	70
72	1,8	1,6	1,6	1,8	1,6	1,6	1,7	1,6	1,5	1,4	1,4	1,5	1,4	1,4	72
74	1,8	1,6	1,6	1,8	1,6	1,6	1,7	1,5	1,5	1,3	1,4	1,5	1,3	1,4	74
76	1,8	1,6	1,6	1,7	1,6	1,6	1,6	1,5	1,5	1,2	1,3	1,4	1,2	1,3	76
78	1,7	1,6	1,6	1,7	1,6	1,6	1,6	1,5	1,5	1,1	1,3	1,4	1,1	1,2	78
80	1,7	1,6	1,6	1,6	1,6	1,6	1,6	1,5	1,5	1	1,2	1,3	1	1,2	80
82	1,6	1,6	1,6	1,6	1,5	1,6	1,5	1,5	1,5		1,1	1,2		1,1	82
84	1,6	1,6	1,6	1,5	1,5	1,6	1,4	1,5	1,5		1	1,1		1	84
86	1,6	1,6	1,6	1,4	1,5	1,5		1,4	1,5			1,1			86
88	1,6	1,6		1,3	1,4	1,5		1,4	1,5						88
90	1,4	1,6		1,2	1,3	1,4		1,3	1,4						90
92	1	1,4		1,1	1,2				1,2						92
94					1,1										94

t_240_002_00601_00_000 / 002_02601_00_000 / 002_04601_00_000

Hubhöhen/ Lifting heights

Hauteurs de levage/ Altezze di sollevamento
Alturas de elevación/ Высота подъема

TK

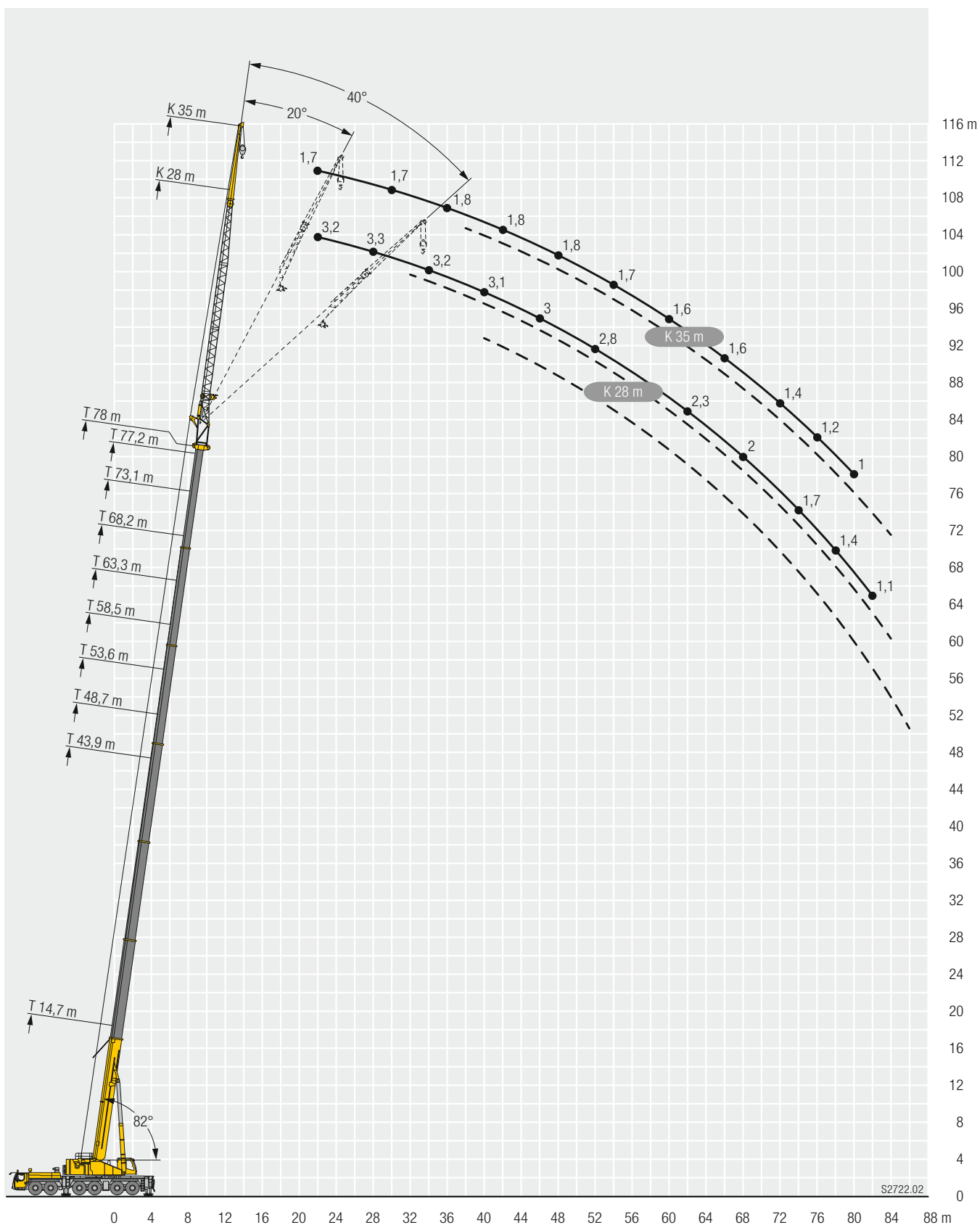

Traglasten/Lifting capacities

Forces de levage/Portate

Tablas de carga/Грузоподъемность

TNZK



Lifting height (m)	14,7 m			19,6 m			24,4 m			29,3 m			34,2 m			39 m			43,9 m			48,7 m			Lifting height (m)			
	5,5 m									5,5 m									5,5 m									
	0°	20°	40°	0°	20°	40°	0°	20°	40°	0°	20°	40°	0°	20°	40°	0°	20°	40°	0°	20°	40°	0°	20°	40°				
3,5	58,7	46,4																						3,5				
4	56,9	44,9	38,1	59,4	46,6																			4				
4,5	54,6	43,4	37,2	58,2	45,3		58,7																	4,5				
5	52,3	42,1	36,3	56,2	44,1	37,4	57,4	44,9		57,2														5				
6	48,5	39,7	34,7	52,6	41,9	35,9	54,3	42,9	36,5	54,7	43,4		54											6				
7	45	37,5	33,2	49,3	39,8	34,6	51,4	41	35,3	52,1	41,7	35,7	51,9	42		47,9								7				
8	41,9	35,5	31,8	46,3	38	33,3	48,5	39,3	34,1	49,7	40,1	34,6	49,8	40,5	34,9	47,7	40,6		43,1					8				
9	39,3	33,7	30,7	43,6	36,3	32,3	46,2	37,8	33,1	47,4	38,7	33,7	47,8	39,1	34	47,3	39,6	34,5	42,8	37,6		36		9				
10	37	32,3	29,7	41,3	34,8	31,2	43,9	36,4	32,2	45,3	37,3	32,8	46	37,9	33,1	46,2	38,6	33,8	42,2	36,9	33	36	33,6	10				
11	35	30,9	28,8	39,2	33,4	30,4	41,8	35,1	31,3	43,6	36,1	32	44,3	36,8	32,4	44,9	37,7	33,1	41,5	36,2	32,4	35,8	33,2	30,7	11			
12	33,3	29,8	28,1	37,4	32,3	29,6	40,1	33,9	30,5	41,8	35	31,2	42,7	35,7	31,7	43,6	36,7	32,5	40,7	35,5	31,8	35,5	32,8	30,3	12			
13	31,8	28,8	27,5	35,7	31,2	28,9	38,3	32,9	29,9	40,1	34	30,5	41,3	34,7	31	42,4	35,8	31,9	39,8	34,7	31,3	35,1	32,2	29,9	13			
14	30,4	28	27,2	34,2	30,2	28,2	36,9	31,9	29,2	38,8	33	29,9	39,9	33,8	30,4	41,2	35	31,3	38,9	34	30,8	34,5	31,7	29,5	14			
16	28,3	26,8	8,7	31,7	28,5	27,3	34,3	30,2	28,2	36,2	31,3	28,8	37,4	32,1	29,3	39,1	33,5	30,3	36,8	32,7	29,9	32,5	30,2	28,5	16			
18	25,6			29,6	27,4	17,5	32,1	28,8	27,3	34,1	29,9	27,9	35,3	30,7	28,4	37,1	32	29,3	33,9	31,5	29	30,3	28,5	27,1	18			
20				28,1	26,6	6,8	30,3	27,6	26,7	32,1	28,6	27,1	33,5	29,5	27,6	35,3	30,9	28,6	31,1	30,2	28,3	28,2	27	25,8	20			
22				26,2	12,5	3,4	28,8	26,8	14,6	30,5	27,6	26,6	31,8	28,5	26,9	32,7	29,8	27,9	28,6	28,4	27,3	26,1	25,6	24,6	22			
24							27,6	26,3	7	29,2	26,8	26,2	29,7	27,5	26,4	29	28,8	27,3	26,3	26,2	25,9	24,2	24,1	23,4	24			
26							26,3	23,1	4,1	27,2	26,2	12,7	26,6	26,7	26	25,9	26,1	26,2	24,3	24,2	24,2	22,5	22,5	22,2	26			
28										24,5	24,6	7,1	23,9	24,1	24,2	23,2	23,4	23,6	23	22,3	22,4	21	21	20,9	28			
30										22,2	22,3	4,5	21,6	21,8	11,8	20,9	21,1	21,2	21,4	20,7	20,4	19,7	19,6	19,7	30			
32										16,2	7,1	2,6	19,6	19,7	7,2	19,5	19	18,5	19,5	19,6	19,5	18,3	18,3	18,4	32			
34													17,9	18	4,9	18,5	18,1	11,2	17,7	17,8	17,9	17	17,1	17,1	34			
36													16,1	10,7	3,3	16,9	17	7,3	16,1	16,2	16,3	15,4	15,6	15,6	36			
38																15,5	15,6	5,1	14,7	14,8	10,6	14,2	14,3	14,3	38			
40																14,3	13,7	3,7	13,5	13,5	7,3	13,1	13,3	13,3	40			
42																8,3	5,3		12,3	12,4	5,4	12	12,1	10,3	42			
44																			11,3	11,3	4,1	10,9	11	7,3	44			
46																			8,6	7,7	2,9	10	10	5,6	46			
48																						9,1	9,1	4,3	48			
50																						7,6	7,8	3,3	50			
52																						3,4			52			

t_240_002_06001_00_000

Traglasten / Lifting capacities

Forces de levage / Portate

Tablas de carga / Грузоподъемность

TNZK



	53,6 m			58,5 m			63,3 m			68,2 m			73,1 m			77,2 m			78 m				
	5,5 m			5,5 m			5,5 m			5,5 m			5,5 m			5,5 m			5,5 m				
	0°	20°	40°	0°	20°	40°	0°	20°	40°	0°	20°	40°	0°	20°	40°	0°	20°	40°	0°	20°	40°		
10	29,4																					10	
11	29,2																						11
12	29,1	29,3		23,3																			12
13	28,8	29	27,9	23,1	23,3		18,9																13
14	28,6	28,8	27,6	23	23,2	23,3	18,8	18,9															14
16	28	28,1	27	22,7	22,8	23,2	18,6	18,8	18,9	15,4	15,4		11,5			9,5							16
18	26,5	26,5	25,9	22,2	22,3	22,4	18,4	18,3	18,3	15,1	15,1	15,3	11,4	11,4	11,4	9,5	9,5		9,2	9,2			18
20	24,8	24,8	24,6	21,2	21,2	21,3	17,7	17,6	17,6	14,7	14,6	14,7	11,3	11,3	11,3	9,5	9,5	9,5	9,2	9,2	9,2		20
22	23,2	23,1	23,2	20	20	20,1	16,9	16,8	16,8	14,1	14	14,1	11,1	11	11,1	9,3	9,3	9,4	9,1	9,1	9,2		22
24	21,6	21,6	21,7	18,8	18,9	19	16,2	16	16	13,5	13,4	13,4	10,7	10,7	10,7	9,1	9,1	9,1	9	8,9	9		24
26	20,1	20,1	20,2	17,7	17,8	17,9	15,4	15,2	15,2	12,9	12,8	12,8	10,3	10,3	10,3	8,8	8,7	8,8	8,7	8,6	8,6		26
28	18,7	18,8	18,8	16,6	16,6	16,8	14,6	14,5	14,5	12,3	12,2	12,2	10	9,9	9,9	8,4	8,4	8,4	8,3	8,3	8,3		28
30	17,4	17,5	17,5	15,6	15,6	15,7	13,9	13,8	13,7	11,8	11,6	11,6	9,6	9,5	9,5	8,1	8	8,1	8	8	8		30
32	16,3	16,3	16,4	14,6	14,6	14,7	13,1	13	13,1	11,2	11,1	11,1	9,2	9,1	9,1	7,7	7,7	7,7	7,6	7,6	7,6		32
34	15,2	15,2	15,3	13,7	13,7	13,8	12,3	12,3	12,4	10,6	10,6	10,6	8,8	8,7	8,7	7,4	7,4	7,4	7,3	7,3	7,3		34
36	14,2	14,2	14,3	12,8	12,9	12,9	11,6	11,6	11,7	10,2	10,1	10,1	8,4	8,3	8,4	7,1	7	7,1	7	7	7		36
38	13,2	13,3	13,3	12	12,1	12,1	10,9	10,9	11	9,7	9,6	9,6	8	8	8	6,7	6,7	6,7	6,7	6,7	6,7		38
40	12,3	12,4	12,5	11,2	11,3	11,3	10,3	10,3	10,4	9,2	9,2	9,2	7,7	7,6	7,7	6,4	6,4	6,4	6,4	6,4	6,4		40
42	11,2	11,4	11,4	10,5	10,6	10,6	9,6	9,7	9,7	8,8	8,7	8,8	7,3	7,3	7,3	6,2	6,1	6,2	6,1	6,1	6,1		42
44	10,5	10,5	10,5	9,8	9,9	10	9	9,1	9,1	8,3	8,3	8,3	7	7	7	5,9	5,9	5,9	5,9	5,9	5,9		44
46	9,8	9,9	9,7	9,2	9,3	9,3	8,5	8,5	8,6	7,9	7,9	7,9	6,7	6,7	6,7	5,6	5,6	5,6	5,6	5,6	5,6		46
48	9	9,1	7,4	8,4	8,5	8,6	7,9	8	8	7,4	7,5	7,5	6,5	6,4	6,5	5,4	5,4	5,4	5,4	5,4	5,4		48
50	8,2	8,3	5,7	7,8	7,8	7,8	7,4	7,5	7,5	7	7	7,1	6,2	6,2	6,2	5,2	5,2	5,2	5,2	5,1	5,2		50
52	7,5	7,5	4,5	7,4	7,4	7,4	7	7	7,1	6,6	6,6	6,6	5,9	5,9	5,9	4,9	4,9	5	4,9	4,9	4,9		52
54	6,6	6,8	3,6	7	7	5,9	6,3	6,4	6,5	6,1	6,2	6,2	5,7	5,7	5,7	4,7	4,7	4,7	4,7	4,7	4,7		54
56	4,7	4,7	2,7	6,4	6,4	4,7	5,9	5,9	5,9	5,8	5,8	5,8	5,4	5,4	5,5	4,5	4,5	4,5	4,5	4,5	4,5		56
58				5,8	5,8	3,8	5,6	5,6	5,7	5,2	5,2	5,2	5,2	5,2	5,2	4,3	4,3	4,3	4,2	4,2	4,2		58
60				4,5	4,5	3	5,3	5,4	4,9	4,7	4,9	4,9	4,9	4,9	4,9	4,1	4,1	4,1	3,9	3,9	3,9		60
62							4,7	4,8	4,1	3,7	3,8	3,8	4,6	4,6	4,7	3,9	3,9	3,9	3,6	3,7	3,7		62
64							4	4	3,3	2,6	2,7	2,7	4,3	4,3	4,3	3,7	3,7	3,7	3,4	3,4	3,4		64
66							1,8	1,7		1,6	1,7	1,6	3,8	3,9	3,9	3,5	3,5	3,5	3,1	3,2	3,2		66
68													3,4	3,4	3,4	3,3	3,3	3,4	2,9	2,9	2,9		68
70													3	3	3	3	3,1	3,1	2,7	2,7	2,7		70
72													2,6	2,6	2,6	2,6	2,7	2,7	2,5	2,5	2,5		72
74													1,3	1,3	1	2,3	2,3	2,3	2,2	2,2	2,2		74
76																1,9	1,9	1,9	1,8	1,8	1,8		76
78																			1,1	1,2			78

t_240_002_06001_00_000

Traglasten/Lifting capacities

Forces de levage/Portate

Tablas de carga/Грузоподъемность

TNZK



	14,7 m			43,9 m			48,7 m			53,6 m			58,5 m			
	12,5 m			12,5 m			12,5 m			12,5 m			12,5 m			
	0°	20°	40°	0°	20°	40°	0°	20°	40°	0°	20°	40°	0°	20°	40°	
3,5	23,8															3,5
4	23,6															4
4,5	23,3															4,5
5	22,9															5
6	22	17,8														6
7	21,1	16,5														7
8	20	15,2		23,9												8
9	19	14,1	10,4	23,9			21,5									9
10	17,9	13,2	9,9	23,7			21,5			18,9						10
11	17	12,4	9,5	23,4			21,3			18,9			16,2			11
12	16	11,7	9,2	23,1	17,1		21,1			18,8			16,2			12
13	14,9	11,1	8,9	22,6	16,5		20,8	16,7		18,6			16,2			13
14	13,8	10,6	8,6	22,2	15,8	10,4	20,5	16,2		18,4	16,2		16,1			14
16	12,1	9,7	8,2	21,4	14,7	10	20	15,1	10,1	18	15,3		15,9	14,6		16
18	10,8	9	7,9	20,4	13,7	9,6	19,4	14,1	9,7	17,7	14,3	9,8	15,6	14,1	9,8	18
20	9,7	8,4	7,8	19,3	13	9,3	18,7	13,3	9,4	17,3	13,5	9,5	15,4	13,6	9,5	20
22	8,8	8,1	7,8	18,3	12,2	9	17,9	12,6	9,1	16,8	12,8	9,2	15,1	12,8	9,2	22
24	8,2	7,9	2	17,4	11,6	8,8	17,2	12	8,9	16,3	12,2	9	14,9	12,2	9	24
26				16,5	11,1	8,6	16,5	11,4	8,7	15,8	11,6	8,7	14,5	11,7	8,8	26
28				15,5	10,6	8,4	15,8	10,9	8,5	15,3	11,1	8,6	14,1	11,2	8,6	28
30				14,4	10,2	8,2	15,1	10,5	8,3	14,8	10,7	8,4	13,7	10,8	8,4	30
32				13,4	9,8	8,1	14,3	10,1	8,2	14,3	10,3	8,2	13,1	10,4	8,3	32
34				12,6	9,4	7,9	13,4	9,7	8	13,7	9,9	8,1	12,4	10	8,1	34
36				11,9	9,1	7,9	12,6	9,4	7,9	13	9,6	8	11,7	9,7	8	36
38				11,2	8,8	7,8	11,9	9,1	7,8	12,3	9,3	7,9	11	9,4	7,9	38
40				10,6	8,6	7,8	11,3	8,9	7,8	11,6	9,1	7,8	10,4	9,2	7,8	40
42				10,1	8,4	7,8	10,7	8,6	7,7	10,9	8,8	7,8	9,8	8,9	7,8	42
44				9,6	8,2	7,3	10,3	8,4	7,7	10,3	8,6	7,7	9,2	8,7	7,7	44
46				9,2	8	4,3	9,8	8,3	7,7	9,7	8,4	7,7	8,7	8,5	7,7	46
48				8,8	8	2,8	9,4	8,1	7	8,9	8,3	7,7	8,2	8,2	7,7	48
50				8,5	7,9		8,9	8	4,2	8,1	8,1	7,7	7,7	7,8	7,6	50
52				7,5	6,6		8,2	7,9	2,9	7,7	7,7	6,6	7,2	7,4	7,4	52
54							7,5	7,7		7,3	7,3	4,1	6,6	6,9	7	54
56							6,5	7		6,7	6,9	2,9	6	6,3	6	56
58							3,3	3,2		6,1	6,3		5,7	5,7	4,1	58
60										5,6	5,8		5,4	5,4	3	60
62										3,4	4,3		5,1	5,2	2,3	62
64													4,7	4,8		64
66													3,3	4		66
68														2,6		68

t_240_002_06101_00_000

Traglasten/ Lifting capacities

Forces de levage/ Portate

Tablas de carga/ Грузоподъемность

TNZK



↙ ↘	63,3 m			68,2 m			73,1 m			77,2 m			78 m			↙ ↘
	12,5 m			12,5 m			12,5 m			12,5 m			12,5 m			
	0°	20°	40°	0°	20°	40°	0°	20°	40°	0°	20°	40°	0°	20°	40°	
13	13,6															13
14	13,6			10,6												14
16	13,6			10,7			8,8									16
18	13,5	12,9		10,8			8,8			7,4			7,2			18
20	13,4	12,6	9,5	10,8	10,8		8,8			7,4			7,2			20
22	13,2	12,3	10,1	10,7	10,7		8,7	8,6		7,3	7,3		7,2	7,2		22
24	13	12	9,8	10,6	10,4	10,1	8,6	8,4	8,1	7,3	7,2		7,1	7,1		24
26	12,7	11,6	9,6	10,2	10,1	9,8	8,5	8,1	7,9	7,1	7	6,8	7	6,9	6,8	26
28	12,3	11,1	9,4	9,9	9,7	9,5	8,2	7,9	7,6	7	6,8	6,6	6,9	6,7	6,6	28
30	11,8	10,7	9,2	9,5	9,3	9,3	8	7,6	7,3	6,7	6,6	6,4	6,6	6,5	6,4	30
32	11,3	10,4	9	9,2	9	8,9	7,7	7,3	7,1	6,5	6,4	6,2	6,4	6,3	6,2	32
34	10,8	10	8,7	8,8	8,6	8,6	7,4	7,1	6,9	6,3	6,2	6	6,2	6,1	6	34
36	10,3	9,7	8,4	8,4	8,2	8,2	7,1	6,8	6,7	6	5,9	5,8	5,9	5,9	5,8	36
38	9,8	9,4	8	8	7,9	7,9	6,9	6,6	6,4	5,7	5,7	5,6	5,7	5,7	5,6	38
40	9,3	9,1	7,9	7,7	7,5	7,5	6,6	6,4	6,3	5,5	5,5	5,5	5,4	5,4	5,4	40
42	8,8	8,7	7,8	7,3	7,2	7,2	6,3	6,2	6,1	5,2	5,2	5,2	5,2	5,2	5,2	42
44	8,4	8,4	7,7	7	6,9	6,9	6	5,9	5,9	5	5	5	5	4,9	5	44
46	7,9	8	7,7	6,7	6,6	6,6	5,8	5,7	5,7	4,8	4,8	4,8	4,8	4,7	4,8	46
48	7,4	7,6	7,5	6,4	6,4	6,4	5,5	5,5	5,5	4,6	4,6	4,6	4,5	4,5	4,6	48
50	7	7,2	7,2	6,2	6,1	6,1	5,3	5,3	5,3	4,4	4,4	4,4	4,3	4,3	4,4	50
52	6,6	6,7	6,8	5,9	5,8	5,9	5,1	5,1	5,1	4,2	4,2	4,2	4,2	4,2	4,2	52
54	6,2	6,3	6,5	5,6	5,6	5,6	4,9	4,8	4,9	4	4	4	4	4	4	54
56	5,8	6	6,1	5,3	5,4	5,4	4,6	4,6	4,7	3,8	3,8	3,8	3,8	3,8	3,8	56
58	5,4	5,6	5,7	5	5,1	5,2	4,5	4,5	4,5	3,6	3,6	3,7	3,6	3,6	3,7	58
60	4,9	5,2	5,3	4,8	4,9	5	4,3	4,3	4,3	3,5	3,5	3,5	3,4	3,5	3,5	60
62	4,5	4,7	4	4,5	4,6	4,7	4,1	4,1	4,1	3,3	3,3	3,4	3,3	3,4	3,4	62
64	4,3	4,3	3	4,2	4,3	4,4	3,9	3,9	4	3,2	3,2	3,2	3,1	3,2	3,2	64
66	4,1	4,1	2,4	3,8	4	4	3,7	3,8	3,8	3,1	3,1	3,1	2,9	3	3,1	66
68	3,9	3,9		3,5	3,6	3,1	3,5	3,6	3,6	2,9	3	3	2,7	2,8	2,9	68
70	3,3	3,7		3,3	3,4	2,4	3,2	3,4	3,4	2,8	2,8	2,9	2,5	2,6	2,7	70
72	2,2	2,7		3,2	3,2		2,8	3	3,1	2,7	2,7	2,8	2,3	2,4	2,5	72
74				3	3,1		2,5	2,7	2,5	2,5	2,6	2,6	2,1	2,2	2,2	74
76				1,8	2,4		2,1	2,3		2,1	2,3	2,4	1,9	2	2	76
78							1,8	1,9		1,8	2	2	1,7	1,8	1,8	78
80								1,5		1,5	1,7		1,4	1,6		80
82										1,2	1,3		1,1	1,3		82

t_240_002_06101_00_000

Traglasten/Lifting capacities

Forces de levage/Portate

Tablas de carga/Грузоподъемность

TNZK



	14,7 m			43,9 m			48,7 m			53,6 m			58,5 m			
	21 m			21 m			21 m			21 m			21 m			
	0°	20°	40°	0°	20°	40°	0°	20°	40°	0°	20°	40°	0°	20°	40°	
3,5	9,4															3,5
4	9,5															4
4,5	9,5															4,5
5	9,5															5
6	9,5															6
7	9,5															7
8	9,4															8
9	9,2			9,5												9
10	9			9,5			9									10
11	8,8	7,9		9,5			9			8,5						11
12	8,5	7,7		9,5			9			8,5			7,9			12
13	8,3	7,5		9,5			9			8,5			7,9			13
14	8,1	7,3		9,5			9			8,5			7,9			14
16	7,5	6,8	6,1	9,4	8		9			8,5			7,9			16
18	7,1	6,5	5,8	9,2	7,8		8,9	7,7		8,5			7,9			18
20	6,7	6,1	5,6	9	7,5		8,8	7,4		8,4	7,2		7,8	6,9		20
22	6,3	5,9	5,4	8,7	7,3	6	8,6	7,2	6	8,2	7		7,7	6,7		22
24	6	5,6	5,3	8,5	7	5,9	8,3	7	5,9	8	6,8	5,8	7,5	6,6		24
26	5,7	5,4	5,2	8,2	6,8	5,8	8,1	6,8	5,7	7,8	6,6	5,7	7,4	6,4	5,5	26
28	5,4	5,3	5,2	7,9	6,6	5,7	7,8	6,6	5,6	7,6	6,5	5,6	7,2	6,3	5,4	28
30	5,1	5,2	5,2	7,6	6,4	5,6	7,6	6,4	5,5	7,4	6,3	5,5	7	6,1	5,4	30
32	4,8	5,1	2,1	7,4	6,3	5,5	7,3	6,2	5,5	7,2	6,2	5,4	6,9	6	5,3	32
34				7,2	6,1	5,4	7,1	6,1	5,4	7	6	5,3	6,7	5,9	5,2	34
36				6,9	6	5,3	6,9	6	5,3	6,8	5,9	5,2	6,6	5,7	5,2	36
38				6,7	5,8	5,3	6,7	5,8	5,2	6,6	5,8	5,2	6,4	5,6	5,1	38
40				6,5	5,7	5,2	6,5	5,7	5,2	6,5	5,7	5,1	6,3	5,5	5	40
42				6,3	5,6	5,2	6,3	5,6	5,1	6,3	5,6	5,1	6,1	5,4	5	42
44				6,1	5,5	5,2	6,2	5,5	5,1	6,1	5,5	5,1	6	5,4	5	44
46				5,9	5,4	5,2	6	5,4	5,1	6	5,4	5	5,9	5,3	4,9	46
48				5,8	5,3	5,2	5,8	5,3	5,1	5,9	5,3	5	5,7	5,2	4,9	48
50				5,6	5,3	5,2	5,7	5,3	5,1	5,7	5,2	5	5,6	5,1	4,9	50
52				5,4	5,2	5,2	5,6	5,2	5,1	5,6	5,2	5	5,5	5,1	4,9	52
54				5,3	5,2	4,8	5,4	5,2	5,1	5,5	5,1	5	5,4	5	4,9	54
56				5,1	5,2	3,1	5,3	5,1	5,1	5,4	5,1	5	5,3	5	4,9	56
58				4,9	5,1		5,2	5,1	4,6	5,3	5	5	5,2	5	4,9	58
60				4,8	5,1		5,1	5,1	3,1	5,2	5	5	5	4,9	4,9	60
62					2,7		4,9	5,1		5,1	5	4,5	4,9	4,9	4,9	62
64							4,8	5,1		4,9	5	3,2	4,6	4,8	4,9	64
66							2,9	4		4,8	4,9	2,3	4,2	4,5	4,4	66
68										4,4	4,6		4	4,1	3,2	68
70										2,8	3,8		3,8	3,9	2,4	70
72													3,6	3,7		72
74													2,6	3,4		74
76													2	2,4		76

t_240_002_06301_00_000

Traglasten/ Lifting capacities

Forces de levage/ Portate

Tablas de carga/ Грузоподъемность

TNZK

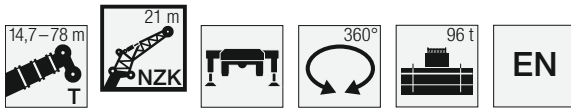

Lifting height (m)	63,3 m			68,2 m			73,1 m			77,2 m			78 m			Lifting height (m)
	21 m			21 m			21 m			21 m			21 m			
	0°	20°	40°	0°	20°	40°	0°	20°	40°	0°	20°	40°	0°	20°	40°	
14	7,2															14
16	7,2			6,4												16
18	7,2			6,4			5,5									18
20	7,1			6,4			5,5			4,8			4,7			20
22	7	6,3		6,3			5,5			4,8			4,7			22
24	6,9	6,2		6,2	5,7		5,5			4,8			4,7			24
26	6,8	6,1		6,1	5,7		5,4	5,1		4,8			4,7			26
28	6,7	6	5,3	6,1	5,6		5,4	5,1		4,8	4,6		4,7	4,5		28
30	6,6	5,8	5,2	6	5,5	5	5,3	5		4,7	4,6		4,7	4,5		30
32	6,4	5,7	5,1	5,9	5,4	4,9	5,3	5	4,7	4,7	4,5		4,6	4,5		32
34	6,3	5,6	5,1	5,8	5,3	4,9	5,2	4,9	4,6	4,6	4,5	4,3	4,6	4,4	4,3	34
36	6,2	5,5	5	5,7	5,2	4,8	5,1	4,8	4,6	4,6	4,4	4,3	4,5	4,4	4,2	36
38	6,1	5,4	5	5,6	5,2	4,8	5	4,8	4,6	4,6	4,3	4,2	4,5	4,3	4,1	38
40	6	5,3	4,9	5,5	5,1	4,8	4,9	4,7	4,5	4,4	4,1	4	4,4	4,1	4	40
42	5,8	5,3	4,9	5,4	5	4,8	4,8	4,6	4,4	4,2	4	3,9	4,2	4	3,9	42
44	5,7	5,2	4,9	5,3	5	4,7	4,7	4,4	4,3	4,1	3,9	3,8	4,1	3,9	3,8	44
46	5,6	5,1	4,8	5,3	4,9	4,7	4,6	4,3	4,2	3,9	3,8	3,7	3,9	3,7	3,7	46
48	5,5	5,1	4,8	5,2	4,8	4,7	4,5	4,2	4,1	3,8	3,6	3,6	3,8	3,6	3,6	48
50	5,4	5	4,8	5	4,8	4,7	4,3	4,1	4	3,6	3,5	3,5	3,6	3,5	3,5	50
52	5,3	5	4,8	4,9	4,7	4,7	4,2	3,9	3,9	3,5	3,4	3,4	3,5	3,4	3,4	52
54	5,2	4,9	4,8	4,7	4,6	4,6	4	3,8	3,8	3,3	3,3	3,3	3,3	3,3	3,3	54
56	5,1	4,9	4,8	4,5	4,5	4,5	3,9	3,7	3,7	3,2	3,2	3,2	3,2	3,2	3,2	56
58	4,9	4,8	4,8	4,4	4,3	4,4	3,7	3,6	3,6	3,1	3,1	3,1	3	3,1	3,1	58
60	4,8	4,8	4,8	4,2	4,2	4,3	3,6	3,5	3,5	2,9	3	3	2,9	3	3	60
62	4,6	4,7	4,8	4	4	4,1	3,4	3,4	3,4	2,8	2,9	2,9	2,8	2,9	2,9	62
64	4,3	4,4	4,6	3,9	3,9	4	3,3	3,3	3,3	2,7	2,8	2,8	2,7	2,7	2,8	64
66	4,1	4,2	4,4	3,7	3,7	3,8	3,2	3,2	3,3	2,6	2,6	2,7	2,6	2,6	2,7	66
68	3,7	4	4,1	3,5	3,6	3,7	3,1	3,1	3,2	2,5	2,5	2,6	2,5	2,5	2,6	68
70	3,3	3,7	3,8	3,3	3,4	3,5	3	3	3,1	2,4	2,4	2,5	2,3	2,4	2,5	70
72	3,2	3,2	3,2	3	3,2	3,3	2,8	2,9	3	2,3	2,3	2,4	2,1	2,3	2,4	72
74	3	3,1	2,5	2,7	3	3,1	2,7	2,8	2,9	2,2	2,2	2,3	2	2,2	2,2	74
76	2,9	2,9		2,6	2,7	2,8	2,5	2,7	2,8	2,1	2,2	2,2	1,8	2	2,1	76
78	2,5	2,8		2,5	2,5	2,5	2,2	2,5	2,7	2	2,1	2,1	1,6	1,8	1,9	78
80	1,7	2,2		2,4	2,4		1,9	2,2	2,3	1,8	2	2	1,4	1,6	1,7	80
82				2,2	2,3		1,6	1,9	1,9	1,6	1,8	1,9	1,3	1,4	1,5	82
84				1,1	1,9		1,3	1,6		1,3	1,6	1,7	1,1	1,3	1,3	84
86							1,1	1,3			1,3	1,4		1,1	1,1	86

t_240_002_06301_00_000

Hubhöhen/ Lifting heights

Hauteurs de levage/ Altezze di sollevamento
 Alturas de elevación/ Высота подъема

TNZK

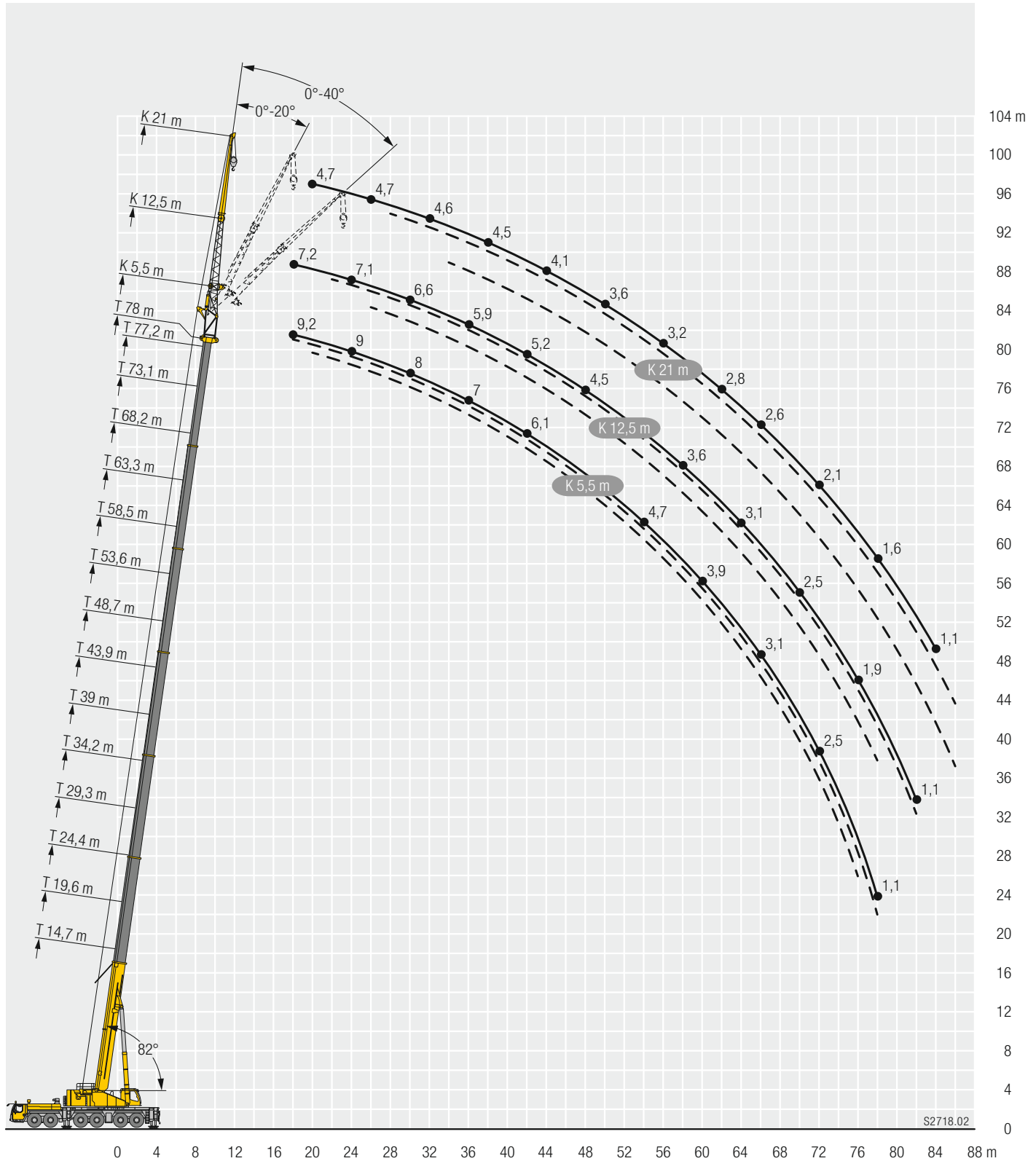

S2718.02

Traglasten / Lifting capacities

Forces de levage / Portate

Tablas de carga / Грузоподъемность

TNZK

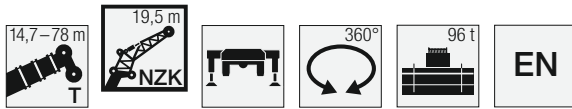

	14,7 m			43,9 m			48,7 m			53,6 m			58,5 m			
	19,5 m			19,5 m			19,5 m			19,5 m			19,5 m			
	0°	20°	40°	0°	20°	40°	0°	20°	40°	0°	20°	40°	0°	20°	40°	
3,5	14,2															3,5
4	14,2															4
4,5	14,2															4,5
5	14,1															5
6	13,7															6
7	13,3															7
8	12,8															8
9	12,3			14,2												9
10	11,9	10,3		14,2			12,2									10
11	11,4	9,8		14,1			12,2			11,3						11
12	11	9,3		13,9			12,2			11,3			10			12
13	10,5	8,9		13,7			12,2			11,3			10			13
14	10,1	8,6		13,5			12,2			11,3			10			14
16	9,3	7,9	6,7	13	10,1		12,2			11,3			10			16
18	8,4	7,3	6,3	12,4	9,6		11,9	9,9		11,1	9,5		10			18
20	7,6	6,8	5,9	11,9	9,2	7	11,6	9,6		10,8	9,2		9,8	8,7		20
22	6,8	6,4	5,6	11,4	8,8	6,7	11,2	9,3	7,2	10,5	9		9,6	8,5		22
24	6,3	6,1	5,4	11	8,4	6,5	10,8	9	7	10,3	8,7	6,9	9,4	8,3	6,8	24
26	5,7	5,7	5,3	10,5	8	6,3	10,5	8,7	6,8	10	8,5	6,8	9,2	8,1	6,6	26
28	5,3	5,5	5,3	10,1	7,7	6,1	10,1	8,3	6,7	9,7	8,2	6,6	9	7,9	6,5	28
30	4,9	5,3	5,3	9,6	7,4	6	9,8	8	6,5	9,4	7,9	6,5	8,8	7,7	6,4	30
32	4,7			9,1	7,2	5,8	9,5	7,8	6,4	9,2	7,7	6,3	8,7	7,5	6,2	32
34				8,6	6,9	5,7	9,1	7,5	6,3	8,9	7,5	6,2	8,5	7,3	6,1	34
36				8,2	6,7	5,6	8,8	7,3	6,1	8,7	7,3	6,1	8,3	7,1	6	36
38				7,7	6,5	5,5	8,6	7,1	6	8,4	7,1	6	8,1	6,9	5,9	38
40				7,3	6,3	5,4	8,3	6,9	6	8,2	6,9	5,9	7,9	6,8	5,9	40
42				6,9	6,1	5,4	8	6,7	5,9	7,9	6,7	5,9	7,7	6,6	5,8	42
44				6,6	6	5,3	7,7	6,5	5,8	7,7	6,6	5,8	7,5	6,4	5,7	44
46				6,3	5,8	5,3	7,4	6,3	5,8	7,5	6,4	5,8	7,3	6,3	5,7	46
48				6	5,6	5,3	7,1	6,2	5,7	7,2	6,2	5,7	7,1	6,2	5,7	48
50				5,7	5,5	5,3	6,8	6	5,7	7	6,1	5,7	6,9	6	5,6	50
52				5,5	5,4	5,3	6,5	5,9	5,7	6,7	5,9	5,7	6,6	5,9	5,6	52
54				5,3	5,3	3,4	6,2	5,8	5,7	6,5	5,8	5,7	6,4	5,8	5,6	54
56				5,1	5,3	2,3	6	5,7	5,2	6,3	5,7	5,6	6,1	5,7	5,6	56
58				4,9	5,3		5,7	5,6	3,4	6	5,6	5,6	5,8	5,6	5,6	58
60				4	3,7		5,5	5,5	2,4	5,7	5,6	5,1	5,4	5,4	5,5	60
62							5,4	5,5		5,5	5,4	3,4	4,9	5,2	5,3	62
64							3,7	5		5,1	5,2	2,5	4,4	4,8	4,8	64
66										4,7	4,9		4,2	4,3	3,4	66
68										3,4	4,4		4	4,1	2,6	68
70											1,8		3,8	3,9		70
72													3,1	3,6		72
74													2,4	2,5		74

t_240_002_06201_00_000

Traglasten / Lifting capacities

Forces de levage / Portate

Tablas de carga / Грузоподъемность

TNZK



Lifting height (m)	63,3 m 19,5 m			68,2 m 19,5 m			73,1 m 19,5 m			77,2 m 19,5 m			78 m 19,5 m			Lifting height (m)
	0°	20°	40°	0°	20°	40°	0°	20°	40°	0°	20°	40°	0°	20°	40°	
14	8,7															14
16	8,7			7,4												16
18	8,7			7,4			6,3									18
20	8,7			7,4			6,3			5,4			5,3			20
22	8,5	7,9		7,4			6,3			5,4			5,3			22
24	8,4	7,7		7,3	7		6,3			5,4			5,3			24
26	8,3	7,6	6,4	7,3	6,9		6,2	6		5,3			5,2			26
28	8,2	7,4	6,3	7,2	6,8	6	6,2	6		5,2	5,1		5,1	4,9		28
30	8	7,3	6,2	7,1	6,7	5,9	6,1	5,9		5,2	5		5,1	4,9		30
32	7,9	7,1	6,1	7	6,6	5,8	6	5,7	5,5	5,1	4,9	4,8	5	4,8	4,7	32
34	7,8	7	6	6,9	6,5	5,8	5,9	5,5	5,3	5	4,8	4,6	4,9	4,7	4,6	34
36	7,7	6,8	5,9	6,8	6,4	5,7	5,7	5,3	5,1	4,9	4,6	4,5	4,8	4,6	4,4	36
38	7,5	6,7	5,8	6,6	6,3	5,6	5,5	5,1	5	4,8	4,5	4,3	4,7	4,4	4,3	38
40	7,4	6,5	5,8	6,5	6,2	5,6	5,3	5	4,8	4,6	4,3	4,2	4,5	4,3	4,1	40
42	7,2	6,4	5,7	6,3	6	5,5	5,1	4,8	4,6	4,4	4,2	4	4,4	4,1	4	42
44	7,1	6,3	5,6	6	5,9	5,5	5	4,6	4,5	4,2	4	3,9	4,2	4	3,9	44
46	6,9	6,1	5,6	5,8	5,7	5,4	4,8	4,5	4,4	4	3,9	3,8	4	3,9	3,8	46
48	6,6	6	5,6	5,5	5,5	5,3	4,6	4,3	4,2	3,9	3,8	3,7	3,8	3,8	3,7	48
50	6,3	5,9	5,5	5,3	5,2	5,2	4,5	4,2	4,1	3,7	3,6	3,6	3,7	3,6	3,6	50
52	6,1	5,8	5,5	5,1	5	5,1	4,3	4,1	4	3,5	3,5	3,5	3,5	3,5	3,5	52
54	5,8	5,6	5,5	4,9	4,8	4,9	4,1	4	3,9	3,4	3,4	3,4	3,4	3,4	3,4	54
56	5,5	5,5	5,4	4,6	4,6	4,7	4	3,8	3,8	3,2	3,2	3,3	3,2	3,2	3,3	56
58	5,2	5,3	5,3	4,4	4,4	4,5	3,8	3,7	3,7	3,1	3,1	3,2	3,1	3,1	3,2	58
60	4,9	5,1	5,2	4,3	4,3	4,3	3,6	3,6	3,6	3	3	3,1	3	3	3,1	60
62	4,6	4,8	4,9	4,1	4,1	4,2	3,5	3,5	3,5	2,8	2,9	2,9	2,8	2,9	2,9	62
64	4,3	4,5	4,6	3,9	3,9	4	3,3	3,4	3,4	2,7	2,8	2,8	2,7	2,8	2,8	64
66	3,9	4,2	4,3	3,7	3,7	3,8	3,2	3,2	3,3	2,6	2,7	2,7	2,6	2,6	2,7	66
68	3,5	3,9	4	3,5	3,6	3,7	3,1	3,1	3,2	2,5	2,5	2,6	2,4	2,5	2,6	68
70	3,3	3,5	3,4	3,2	3,4	3,5	3	3	3,1	2,4	2,4	2,5	2,2	2,4	2,5	70
72	3,2	3,2	2,6	2,9	3,2	3,3	2,8	2,9	3	2,3	2,3	2,4	2,1	2,3	2,4	72
74	3	3,1		2,7	2,8	2,9	2,7	2,8	2,9	2,2	2,2	2,3	1,9	2,1	2,2	74
76	2,8	2,9		2,6	2,6	2,6	2,4	2,7	2,8	2,1	2,1	2,2	1,7	1,9	2	76
78	2,2	2,3		2,5	2,5		2,1	2,4	2,5	2	2	2,1	1,6	1,7	1,8	78
80				2,4	2,4		1,8	2	2,1	1,7	1,9	2	1,4	1,5	1,6	80
82				1,6	2,2		1,5	1,7		1,4	1,7	1,8	1,2	1,3	1,4	82
84							1,2	1,4			1,4	1,5		1,2		84
86								1,1								86

t_240_002_06201_00_000

Traglasten/ Lifting capacities

Forces de levage/ Portate

Tablas de carga/ Грузоподъемность

TNZK



Jib length (m)	14,7 m			43,9 m			48,7 m			53,6 m			58,5 m			Jib length (m)
	26,5 m			26,5 m			26,5 m			26,5 m			26,5 m			
	0°	20°	40°	0°	20°	40°	0°	20°	40°	0°	20°	40°	0°	20°	40°	
4,5	8,8															4,5
5	8,8															5
6	8,8															6
7	8,7															7
8	8,5															8
9	8,3															9
10	8			8,8												10
11	7,8			8,8			8,2									11
12	7,5			8,8			8,2			7,5						12
13	7,3	6,2		8,8			8,2			7,5						13
14	7	6,1		8,7			8,2			7,5			6,8			14
16	6,5	5,6		8,4			8			7,5			6,8			16
18	6	5,1		8,1			7,8			7,3			6,7			18
20	5,6	4,8	4	7,8	6		7,5	5,9		7,1			6,6			20
22	5,1	4,4	3,8	7,5	5,7		7,3	5,7		6,9	5,5		6,4			22
24	4,7	4,1	3,6	7,2	5,5		7	5,4		6,7	5,3		6,3	5,1		24
26	4,4	3,9	3,4	6,9	5,2	4	6,8	5,2		6,5	5,1		6,1	5		26
28	4,1	3,6	3,3	6,6	5	3,8	6,5	5	3,8	6,3	4,9	3,8	5,9	4,8		28
30	3,8	3,4	3,2	6,3	4,8	3,7	6,3	4,8	3,7	6,1	4,7	3,7	5,8	4,6	3,6	30
32	3,5	3,3	3,1	6,1	4,6	3,6	6	4,6	3,6	5,9	4,6	3,6	5,6	4,5	3,5	32
34	3,3	3,2	3,1	5,8	4,4	3,5	5,8	4,4	3,5	5,7	4,4	3,5	5,4	4,3	3,4	34
36	3,1	3,1	3,1	5,5	4,2	3,4	5,6	4,3	3,4	5,5	4,3	3,4	5,3	4,2	3,4	36
38	2,9	3,1		5,3	4,1	3,3	5,3	4,1	3,4	5,3	4,1	3,3	5,1	4,1	3,3	38
40				5	3,9	3,3	5,1	4	3,3	5,1	4	3,3	5	3,9	3,2	40
42				4,8	3,8	3,2	4,9	3,9	3,2	4,9	3,9	3,2	4,8	3,8	3,2	42
44				4,6	3,7	3,2	4,7	3,7	3,2	4,7	3,7	3,2	4,6	3,7	3,1	44
46				4,3	3,6	3,1	4,5	3,6	3,1	4,5	3,6	3,1	4,5	3,6	3,1	46
48				4,2	3,5	3,1	4,3	3,5	3,1	4,4	3,5	3,1	4,3	3,5	3,1	48
50				4	3,4	3,1	4,1	3,4	3,1	4,2	3,4	3,1	4,2	3,4	3	50
52				3,8	3,3	3,1	4	3,4	3,1	4,1	3,4	3	4	3,4	3	52
54				3,7	3,2	3,1	3,8	3,3	3	3,9	3,3	3	3,9	3,3	3	54
56				3,5	3,2	3,1	3,7	3,2	3	3,8	3,2	3	3,8	3,2	3	56
58				3,4	3,1	3,1	3,6	3,2	3	3,6	3,2	3	3,7	3,2	3	58
60				3,2	3,1	3,1	3,4	3,1	3	3,5	3,1	3	3,6	3,1	3	60
62				3,1	3,1	2,7	3,3	3,1	3	3,4	3,1	3	3,5	3,1	3	62
64				3	3,1		3,2	3,1	3	3,3	3,1	3	3,4	3,1	3	64
66				3	3,1		3,1	3,1	2,8	3,2	3	3	3,3	3	3	66
68							3	3,1		3,2	3	3	3,2	3	3	68
70							2,9	3,1		3,1	3	2,9	3,2	3	3	70
72								2,4		3	3		3,1	3	3	72
74										2,9	3		3	3	2,9	74
76										1,5	2,5		2,9	2,9		76
78													2,6	2,9		78
80													1,8	2,4		80

t_240_002_06401_00_000

Traglasten/Lifting capacities

Forces de levage/Portate

Tablas de carga/Грузоподъемность

TNZK



	63,3 m			68,2 m			73,1 m			77,2 m			78 m			
	26,5 m			26,5 m			26,5 m			26,5 m			26,5 m			
	0°	20°	40°	0°	20°	40°	0°	20°	40°	0°	20°	40°	0°	20°	40°	
16	5,9															16
18	5,9			5,1			4,2									18
20	5,9			5,1			4,3			3,5			3,4			20
22	5,8			5,1			4,3			3,7			3,6			22
24	5,7			5			4,3			3,7			3,6			24
26	5,6	4,7		4,9			4,3			3,7			3,6			26
28	5,4	4,6		4,9	4,2		4,2			3,6			3,5			28
30	5,3	4,4		4,8	4,1		4,1	3,8		3,6			3,5			30
32	5,2	4,3	3,4	4,7	4		4,1	3,7		3,5	3,3		3,5	3,3		32
34	5,1	4,2	3,4	4,6	3,9	3,2	4	3,6		3,5	3,3		3,4	3,3		34
36	4,9	4	3,3	4,5	3,8	3,2	4	3,5	3	3,5	3,3		3,4	3,2		36
38	4,8	3,9	3,2	4,4	3,7	3,1	3,9	3,5	3	3,4	3,2	2,9	3,4	3,2	2,9	38
40	4,7	3,8	3,2	4,3	3,6	3,1	3,8	3,4	3	3,4	3,2	2,9	3,4	3,1	2,9	40
42	4,6	3,7	3,1	4,2	3,5	3,1	3,8	3,3	3	3,4	3,1	2,8	3,3	3,1	2,8	42
44	4,4	3,6	3,1	4,1	3,5	3	3,7	3,3	2,9	3,3	3,1	2,8	3,2	3	2,8	44
46	4,3	3,5	3,1	4	3,4	3	3,6	3,2	2,9	3,2	3	2,8	3,2	3	2,8	46
48	4,2	3,4	3	4	3,3	3	3,6	3,1	2,9	3,1	3	2,8	3,1	2,9	2,8	48
50	4,1	3,4	3	3,8	3,3	2,9	3,5	3,1	2,8	3	2,9	2,7	3	2,9	2,7	50
52	3,9	3,3	3	3,8	3,2	2,9	3,4	3	2,8	2,9	2,8	2,7	2,9	2,8	2,7	52
54	3,8	3,2	2,9	3,7	3,1	2,9	3,3	3	2,8	2,8	2,7	2,6	2,8	2,7	2,6	54
56	3,7	3,2	2,9	3,6	3,1	2,9	3,2	2,9	2,8	2,7	2,6	2,6	2,7	2,6	2,6	56
58	3,6	3,1	2,9	3,5	3,1	2,9	3,1	2,9	2,8	2,6	2,5	2,5	2,6	2,5	2,5	58
60	3,5	3,1	2,9	3,4	3	2,9	3	2,8	2,8	2,5	2,5	2,5	2,5	2,5	2,4	60
62	3,4	3	2,9	3,3	3	2,9	2,9	2,8	2,7	2,4	2,4	2,4	2,4	2,4	2,4	62
64	3,3	3	2,9	3,2	2,9	2,9	2,8	2,7	2,7	2,3	2,3	2,3	2,3	2,3	2,3	64
66	3,3	3	2,9	3,1	2,9	2,9	2,7	2,6	2,6	2,2	2,2	2,3	2,2	2,2	2,3	66
68	3,2	2,9	2,9	3	2,9	2,9	2,6	2,6	2,6	2,1	2,1	2,2	2,1	2,1	2,2	68
70	3,1	2,9	2,9	3	2,9	2,9	2,5	2,5	2,5	1,9	2	2,1	2	2	2,1	70
72	3	2,9	2,9	2,8	2,8	2,9	2,4	2,4	2,5	1,8	2	2,1	1,8	1,9	2,1	72
74	2,7	2,9	2,9	2,7	2,7	2,8	2,4	2,4	2,4	1,8	1,9	2	1,7	1,8	2	74
76	2,5	2,7	2,9	2,4	2,6	2,8	2,2	2,3	2,4	1,7	1,8	1,9	1,5	1,7	1,9	76
78	2,4	2,5	2,6	2,1	2,5	2,6	2,1	2,2	2,3	1,6	1,7	1,8	1,4	1,6	1,8	78
80	2,3	2,4	2,3	2	2,2	2,3	1,9	2,1	2,2	1,5	1,6	1,7	1,2	1,5	1,6	80
82	2,1	2,3		1,9	2	2	1,7	2	2,1		1,5	1,6		1,3	1,4	82
84	1,7	2,1		1,8	1,9	2	1,4	1,8	1,9		1,4	1,5		1,1	1,2	84
86				1,8	1,8			1,5	1,6			1,3			1	86
88				1,3	1,7			1,1	1,2							88

t_240_002_06401_00_000

Hubhöhen/ Lifting heights

Hauteurs de levage/ Altezze di sollevamento
Alturas de elevación/ Высота подъема

TNZK

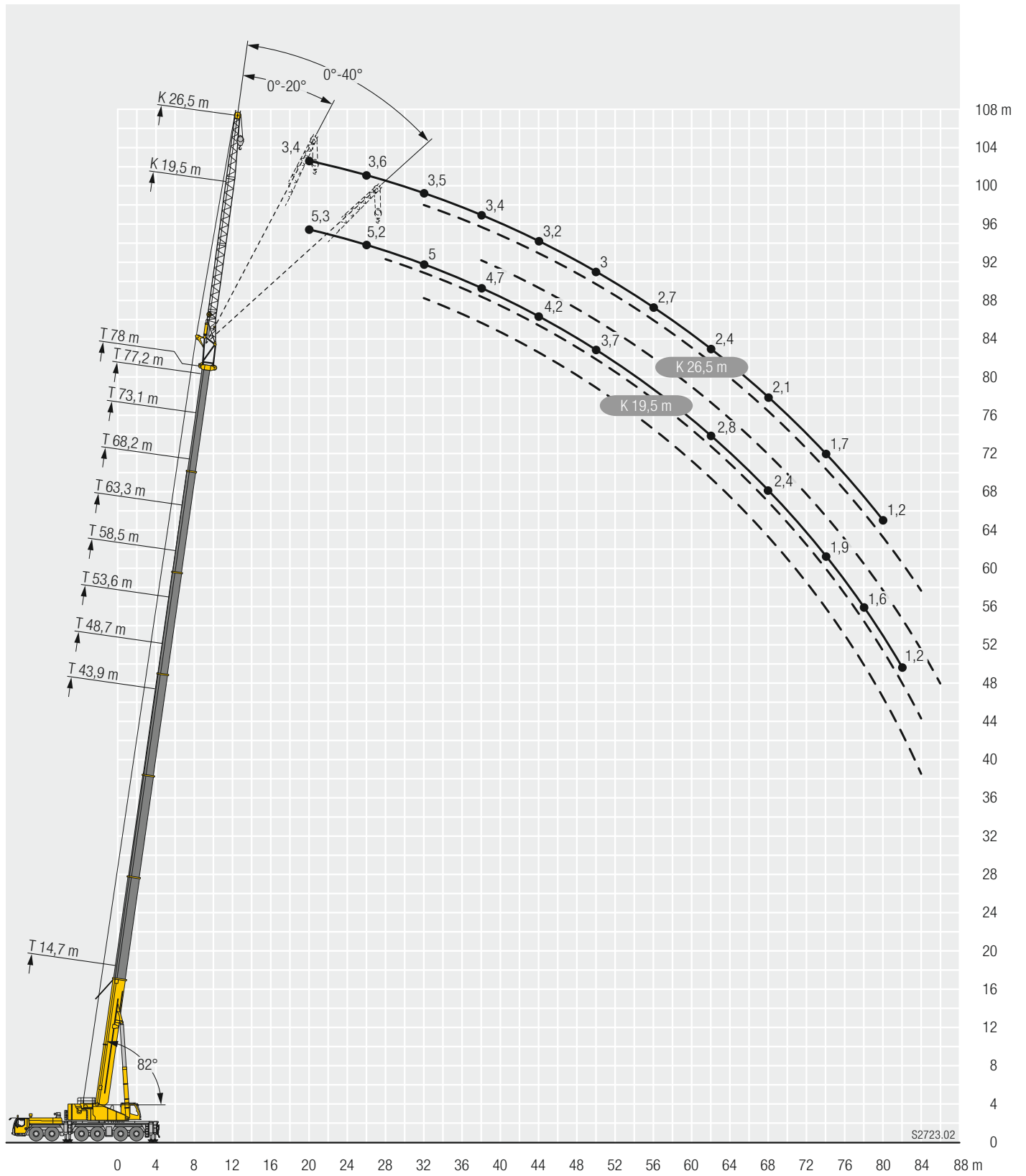

S2723.02

Traglasten/Lifting capacities

Forces de levage/Portate

Tablas de carga/Грузоподъемность

TNZK



Jib ↔	14,7 m			43,9 m			48,7 m			53,6 m			58,5 m			Jib ↔
	28 m			28 m			28 m			28 m			28 m			
	0°	20°	40°	0°	20°	40°	0°	20°	40°	0°	20°	40°	0°	20°	40°	
5	7,2															5
6	7,2															6
7	7,2															7
8	7,1															8
9	7															9
10	6,9			7,1												10
11	6,7			7,2			6,8									11
12	6,5			7,2			6,9			6,4						12
13	6,3			7,2			6,9			6,4						13
14	6,2	5,5		7,2			6,9			6,4			5,9			14
16	5,8	5,1		7,1			6,8			6,4			5,9			16
18	5,4	4,7		6,9			6,6			6,3			5,9			18
20	5,1	4,4		6,7	5,4		6,5			6,2			5,7			20
22	4,7	4,1	3,5	6,5	5,2		6,3	5,1		6			5,6			22
24	4,4	3,8	3,3	6,3	5		6,1	4,9		5,9	4,8		5,5	4,6		24
26	4,1	3,6	3,2	6,1	4,7		5,9	4,7		5,7	4,6		5,4	4,5		26
28	3,8	3,4	3,1	5,8	4,5	3,5	5,7	4,5	3,5	5,5	4,5		5,2	4,3		28
30	3,5	3,2	3	5,6	4,4	3,4	5,6	4,3	3,4	5,4	4,3	3,4	5,1	4,2		30
32	3,3	3,1	2,9	5,4	4,2	3,3	5,4	4,2	3,3	5,2	4,2	3,3	5	4,1	3,2	32
34	3,1	3	2,9	5,2	4	3,2	5,2	4	3,2	5,1	4	3,2	4,9	3,9	3,2	34
36	3	2,9	2,8	5	3,9	3,2	5	3,9	3,2	4,9	3,9	3,1	4,7	3,8	3,1	36
38	2,8	2,9	2,8	4,8	3,7	3,1	4,8	3,8	3,1	4,7	3,7	3,1	4,6	3,7	3,1	38
40	2,7	2,9		4,5	3,6	3,1	4,6	3,6	3	4,6	3,6	3	4,5	3,6	3	40
42				4,3	3,5	3	4,4	3,5	3	4,4	3,5	3	4,3	3,5	3	42
44				4,2	3,4	3	4,3	3,4	3	4,3	3,4	2,9	4,2	3,4	2,9	44
46				4	3,3	2,9	4,1	3,3	2,9	4,1	3,3	2,9	4,1	3,3	2,9	46
48				3,8	3,2	2,9	3,9	3,2	2,9	4	3,3	2,9	3,9	3,2	2,8	48
50				3,7	3,1	2,9	3,8	3,2	2,8	3,8	3,2	2,8	3,8	3,2	2,8	50
52				3,5	3,1	2,9	3,6	3,1	2,8	3,7	3,1	2,8	3,7	3,1	2,8	52
54				3,4	3	2,8	3,5	3	2,8	3,6	3,1	2,8	3,6	3	2,8	54
56				3,3	3	2,8	3,4	3	2,8	3,5	3	2,8	3,5	3	2,8	56
58				3,2	2,9	2,8	3,3	2,9	2,8	3,3	2,9	2,8	3,4	2,9	2,7	58
60				3,1	2,9	2,8	3,2	2,9	2,8	3,3	2,9	2,8	3,3	2,9	2,7	60
62				3	2,9	2,8	3,1	2,9	2,8	3,2	2,9	2,8	3,2	2,9	2,7	62
64				2,9	2,9	2,5	3	2,8	2,8	3,1	2,8	2,8	3,1	2,8	2,7	64
66				2,8	2,9		3	2,8	2,8	3	2,8	2,8	3,1	2,8	2,7	66
68				2,7	2,9		2,9	2,8	2,5	3	2,8	2,8	3	2,8	2,7	68
70							2,8	2,8		2,9	2,8	2,8	2,9	2,8	2,7	70
72							2,8	2,8		2,9	2,8	2,6	2,9	2,8	2,7	72
74										2,8	2,8		2,8	2,8	2,7	74
76										2,5	2,8		2,8	2,8	2,6	76
78											1,9		2,7	2,7		78
80													2,3	2,7		80
82													1,7	2		82

t_240_002_06501_00_000

Traglasten/ Lifting capacities

Forces de levage/ Portate

Tablas de carga/ Грузоподъемность

TNZK



Lifting height (m)	63,3 m			68,2 m			73,1 m			77,2 m			78 m			Lifting height (m)
	28 m			28 m			28 m			28 m			28 m			
	0°	20°	40°	0°	20°	40°	0°	20°	40°	0°	20°	40°	0°	20°	40°	
16	5,2			4,6												16
18	5,2															18
20	5,2			4,6			3,9			3,1						20
22	5,1			4,6			3,9			3,3			3,2			22
24	5			4,5			3,9			3,4			3,3			24
26	5	4,3		4,4			3,9			3,4			3,3			26
28	4,8	4,1		4,4	3,9		3,8			3,4			3,3			28
30	4,8	4		4,3	3,8		3,8	3,4		3,3			3,3			30
32	4,7	3,9		4,2	3,7		3,7	3,4		3,3	3,1		3,3	3,1		32
34	4,5	3,8	3,1	4,2	3,6		3,7	3,3		3,3	3,1		3,2	3,1		34
36	4,4	3,7	3	4,1	3,5	3	3,6	3,2		3,3	3		3,2	3		36
38	4,3	3,6	3	4	3,4	2,9	3,6	3,2	2,8	3,2	3		3,2	3		38
40	4,2	3,5	2,9	3,9	3,3	2,9	3,5	3,1	2,8	3,2	2,9	2,7	3,1	2,9	2,6	40
42	4,1	3,4	2,9	3,8	3,2	2,8	3,4	3,1	2,7	3,1	2,9	2,7	3,1	2,9	2,6	42
44	4	3,3	2,9	3,8	3,2	2,8	3,4	3	2,7	3,1	2,9	2,6	3,1	2,8	2,6	44
46	3,9	3,2	2,8	3,7	3,1	2,8	3,3	3	2,7	3	2,8	2,6	3	2,8	2,6	46
48	3,8	3,2	2,8	3,6	3,1	2,7	3,3	2,9	2,7	3	2,8	2,6	2,9	2,8	2,6	48
50	3,7	3,1	2,8	3,5	3	2,7	3,2	2,9	2,6	2,9	2,7	2,6	2,9	2,7	2,6	50
52	3,6	3	2,7	3,4	2,9	2,7	3,2	2,8	2,6	2,8	2,7	2,6	2,8	2,7	2,5	52
54	3,5	3	2,7	3,3	2,9	2,7	3,1	2,8	2,6	2,8	2,6	2,5	2,7	2,6	2,5	54
56	3,4	3	2,7	3,3	2,9	2,7	3	2,8	2,6	2,7	2,6	2,5	2,6	2,5	2,5	56
58	3,3	2,9	2,7	3,2	2,8	2,6	3	2,7	2,6	2,6	2,5	2,5	2,5	2,5	2,5	58
60	3,2	2,9	2,7	3,1	2,8	2,6	2,9	2,7	2,6	2,5	2,4	2,4	2,4	2,4	2,4	60
62	3,2	2,8	2,7	3,1	2,8	2,6	2,8	2,6	2,6	2,4	2,4	2,4	2,3	2,3	2,3	62
64	3,1	2,8	2,7	3	2,7	2,6	2,8	2,6	2,6	2,3	2,3	2,3	2,2	2,3	2,3	64
66	3	2,8	2,7	3	2,7	2,6	2,7	2,5	2,5	2,1	2,2	2,2	2,1	2,2	2,2	66
68	3	2,7	2,7	2,9	2,7	2,6	2,6	2,5	2,5	2	2,1	2,2	2	2,1	2,2	68
70	2,9	2,7	2,7	2,9	2,7	2,6	2,5	2,4	2,5	2	2	2,1	1,9	2	2,1	70
72	2,9	2,7	2,7	2,8	2,6	2,6	2,4	2,4	2,4	1,9	2	2,1	1,8	1,9	2,1	72
74	2,8	2,7	2,7	2,7	2,6	2,6	2,3	2,3	2,4	1,8	1,9	2	1,7	1,8	2	74
76	2,5	2,7	2,7	2,5	2,6	2,6	2,2	2,3	2,3	1,7	1,8	1,9	1,6	1,7	1,9	76
78	2,4	2,6	2,6	2,2	2,5	2,6	2,1	2,2	2,3	1,6	1,7	1,8	1,4	1,6	1,8	78
80	2,4	2,4	2,5	2	2,4	2,5	2	2,1	2,2	1,5	1,6	1,7	1,3	1,5	1,7	80
82	2,2	2,3		1,9	2	2,2	1,8	2	2,1	1,4	1,5	1,6	1,1	1,4	1,5	82
84	2	2,2		1,8	1,9	2	1,5	1,9	2	1,2	1,4	1,5		1,2	1,3	84
86	1,5	1,8		1,8	1,8		1,2	1,6	1,8		1,3	1,4			1,1	86
88				1,6	1,8		1	1,3	1,4			1,3				88
90					1,6			1,1	1,1							90

t_240_002_06501_00_000

Traglasten/Lifting capacities

Forces de levage/Portate

Tablas de carga/Грузоподъемность

TNZK



↙ ↘	14,7 m			43,9 m			48,7 m			53,6 m			58,5 m			↙ ↘
	35 m			35 m			35 m			35 m			35 m			
	0°	20°	40°	0°	20°	40°	0°	20°	40°	0°	20°	40°	0°	20°	40°	
6	4,1															6
7	4,4															7
8	4,9															8
9	5															9
10	4,9															10
11	4,8			4,2												11
12	4,7			4,5			4,1									12
13	4,6			4,7			4,3									13
14	4,5			4,9			4,5			4						14
16	4,2			5			4,7			4,3			3,7			16
18	3,9	3,4		4,9			4,7			4,4			3,9			18
20	3,7	3,2		4,7			4,5			4,3			4			20
22	3,4	2,9		4,6			4,4			4,2			3,9			22
24	3,1	2,8		4,4	3,4		4,3			4,1			3,8			24
26	2,9	2,6		4,3	3,2		4,1	3,2		4	3,1		3,7			26
28	2,7	2,4	2,2	4,1	3,1		4	3		3,9	3		3,6	2,9		28
30	2,6	2,3	2	3,9	2,9		3,9	2,9		3,7	2,9		3,5	2,8		30
32	2,4	2,2	2	3,8	2,8	2,1	3,7	2,8		3,6	2,8		3,4	2,7		32
34	2,3	2,1	1,9	3,6	2,7	2,1	3,6	2,7	2	3,5	2,7		3,3	2,6		34
36	2,2	2	1,8	3,4	2,6	2	3,4	2,6	2	3,3	2,6	2	3,2	2,5		36
38	2	1,9	1,8	3,2	2,5	2	3,3	2,5	2	3,2	2,5	2	3,1	2,5	1,9	38
40	1,9	1,8	1,7	3,1	2,4	1,9	3,1	2,4	1,9	3,1	2,4	1,9	3	2,4	1,9	40
42	1,8	1,8	1,7	3	2,4	1,9	3	2,4	1,9	3	2,4	1,9	2,9	2,3	1,9	42
44	1,8	1,7	1,7	2,8	2,3	1,9	2,9	2,3	1,9	2,9	2,3	1,9	2,8	2,3	1,8	44
46	1,7	1,7		2,7	2,2	1,9	2,8	2,2	1,9	2,8	2,2	1,8	2,7	2,2	1,8	46
48				2,6	2,1	1,8	2,7	2,2	1,8	2,7	2,2	1,8	2,6	2,1	1,8	48
50				2,5	2,1	1,8	2,6	2,1	1,8	2,6	2,1	1,8	2,5	2,1	1,8	50
52				2,4	2	1,8	2,5	2	1,8	2,5	2	1,8	2,5	2	1,7	52
54				2,3	2	1,7	2,4	2	1,7	2,4	2	1,7	2,4	2	1,7	54
56				2,2	1,9	1,7	2,3	1,9	1,7	2,3	1,9	1,7	2,3	1,9	1,7	56
58				2,2	1,9	1,7	2,2	1,9	1,7	2,3	1,9	1,7	2,2	1,9	1,7	58
60				2,1	1,8	1,7	2,1	1,8	1,7	2,2	1,8	1,7	2,2	1,8	1,6	60
62				2	1,8	1,7	2,1	1,8	1,7	2,1	1,8	1,7	2,1	1,8	1,6	62
64				2	1,8	1,7	2	1,8	1,7	2,1	1,8	1,6	2,1	1,8	1,6	64
66				1,9	1,7	1,7	2	1,7	1,7	2	1,7	1,6	2	1,7	1,6	66
68				1,8	1,7	1,7	1,9	1,7	1,7	1,9	1,7	1,6	1,9	1,7	1,6	68
70				1,8	1,7	1,7	1,9	1,7	1,7	1,9	1,7	1,6	1,9	1,7	1,6	70
72				1,8	1,7		1,8	1,7	1,7	1,8	1,7	1,6	1,9	1,7	1,6	72
74				1,7	1,7		1,8	1,7	1,7	1,8	1,7	1,6	1,8	1,6	1,6	74
76							1,7	1,7		1,8	1,7	1,6	1,8	1,6	1,6	76
78							1,7	1,7		1,7	1,7	1,6	1,7	1,6	1,6	78
80							1,2	1,7		1,7	1,7		1,7	1,6	1,6	80
82										1,7	1,7		1,7	1,6	1,6	82
84											1,7		1,6	1,6		84
86													1,6	1,6		86
88													1,1	1,6		88
90														1,1		90

t_240_002_06601_00_000

Traglasten / Lifting capacities

Forces de levage / Portate

Tablas de carga / Грузоподъемность

TNZK



T	63,3 m			68,2 m			73,1 m			77,2 m			78 m			T
	35 m			35 m			35 m			35 m			35 m			
	0°	20°	40°	0°	20°	40°	0°	20°	40°	0°	20°	40°	0°	20°	40°	
16																16
18	3,2			2,5												18
20	3,4			2,7			2,1									20
22	3,5			2,9			2,2			1,8			1,7			22
24	3,5			3			2,4			1,8			1,7			24
26	3,4			3			2,5			1,9			1,7			26
28	3,3			3			2,5			1,9			1,7			28
30	3,2	2,7		2,9			2,6			1,9			1,7			30
32	3,2	2,6		2,9	2,4		2,6			2			1,8			32
34	3,1	2,5		2,8	2,4		2,5	2,1		2			1,8			34
36	3	2,5		2,8	2,3		2,5	2,1		2	1,9		1,8			36
38	2,9	2,4	1,8	2,7	2,3		2,4	2,1		2	1,9		1,8	1,9		38
40	2,9	2,3	1,8	2,6	2,2	1,7	2,4	2,1		2	1,9		1,8	1,9		40
42	2,8	2,3	1,8	2,6	2,2	1,7	2,4	2		2	1,9		1,8	1,8		42
44	2,7	2,2	1,8	2,5	2,1	1,7	2,3	2	1,6	2	1,9		1,8	1,8		44
46	2,6	2,1	1,8	2,5	2	1,7	2,3	1,9	1,6	1,9	1,8	1,5	1,8	1,8	1,5	46
48	2,5	2,1	1,7	2,4	2	1,7	2,2	1,9	1,6	1,9	1,8	1,5	1,8	1,8	1,5	48
50	2,5	2	1,7	2,3	2	1,7	2,2	1,9	1,6	1,9	1,8	1,5	1,7	1,8	1,5	50
52	2,4	2	1,7	2,3	1,9	1,7	2,1	1,8	1,6	1,9	1,7	1,5	1,7	1,7	1,5	52
54	2,3	1,9	1,7	2,2	1,9	1,6	2,1	1,8	1,6	1,8	1,7	1,5	1,7	1,7	1,5	54
56	2,3	1,9	1,7	2,2	1,8	1,6	2	1,7	1,6	1,8	1,7	1,5	1,7	1,7	1,5	56
58	2,2	1,8	1,6	2,1	1,8	1,6	2	1,7	1,6	1,8	1,6	1,5	1,7	1,6	1,5	58
60	2,1	1,8	1,6	2,1	1,8	1,6	1,9	1,7	1,5	1,7	1,6	1,5	1,6	1,6	1,5	60
62	2,1	1,8	1,6	2	1,7	1,6	1,9	1,7	1,5	1,7	1,6	1,5	1,6	1,6	1,5	62
64	2	1,7	1,6	2	1,7	1,6	1,9	1,6	1,5	1,7	1,6	1,5	1,6	1,6	1,5	64
66	2	1,7	1,6	1,9	1,7	1,6	1,8	1,6	1,5	1,6	1,6	1,5	1,6	1,5	1,5	66
68	1,9	1,7	1,6	1,9	1,6	1,6	1,8	1,6	1,5	1,6	1,5	1,5	1,5	1,5	1,5	68
70	1,9	1,7	1,6	1,8	1,6	1,6	1,8	1,6	1,5	1,5	1,5	1,5	1,5	1,5	1,5	70
72	1,8	1,6	1,6	1,8	1,6	1,6	1,7	1,6	1,5	1,4	1,4	1,5	1,4	1,4	1,5	72
74	1,8	1,6	1,6	1,8	1,6	1,6	1,7	1,5	1,5	1,3	1,4	1,5	1,3	1,4	1,4	74
76	1,8	1,6	1,6	1,7	1,6	1,6	1,6	1,5	1,5	1,2	1,3	1,4	1,2	1,3	1,4	76
78	1,7	1,6	1,6	1,7	1,6	1,6	1,6	1,5	1,5	1,1	1,3	1,4	1,1	1,2	1,4	78
80	1,7	1,6	1,6	1,6	1,6	1,6	1,6	1,5	1,5	1	1,2	1,3	1	1,2	1,3	80
82	1,6	1,6	1,6	1,6	1,5	1,6	1,5	1,5	1,5		1,1	1,2		1,1	1,2	82
84	1,6	1,6	1,6	1,5	1,5	1,6	1,4	1,5	1,5		1	1,1		1	1,1	84
86	1,6	1,6	1,6	1,4	1,5	1,5		1,4	1,5			1,1		1		86
88	1,6	1,6		1,3	1,4	1,5		1,4	1,5							88
90	1,4	1,6		1,2	1,3	1,4		1,3	1,4							90
92	1	1,4		1,1	1,2				1,1							92
94					1,1											94

t_240_002_06601_00_000

Hubhöhen/ Lifting heights

Hauteurs de levage/ Altezze di sollevamento
Alturas de elevación/ Высота подъема

TNZK

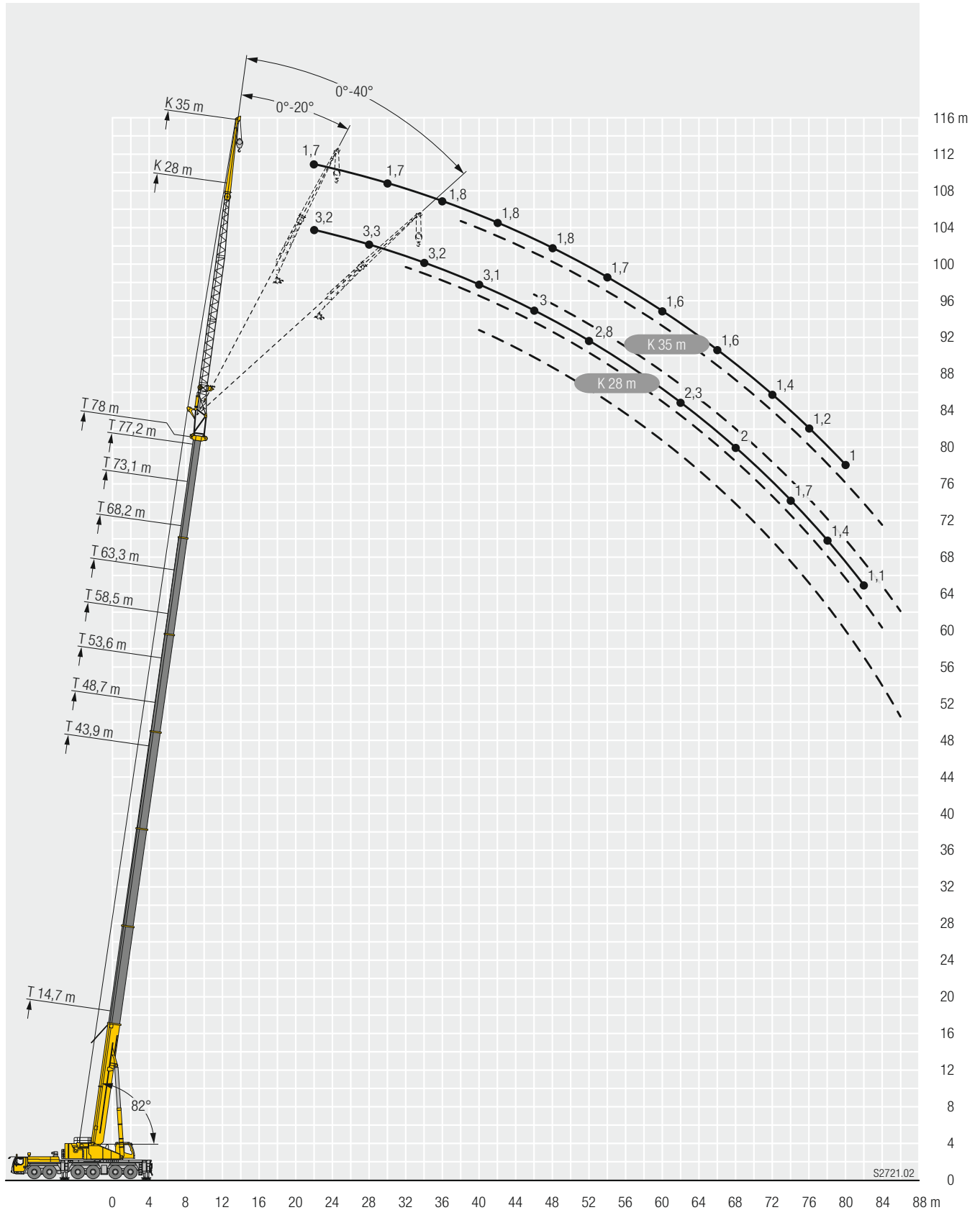

S2721.02

Traglasten/ Lifting capacities

Forces de levage/ Portate

Tablas de carga/ Грузоподъемность

TF



	14,7 + 2 m*			43,9 + 2 m*			48,7 + 2 m*			53,6 + 2 m*			58,5 + 2 m*			63,3 + 2 m*			68,2 + 2 m*			73,1 + 2 m*				
	14 m			14 m			14 m			14 m			14 m			14 m			14 m			14 m				
	0°	20°	40°	0°	20°	40°	0°	20°	40°	0°	20°	40°	0°	20°	40°	0°	20°	40°	0°	20°	40°	0°	20°	40°		
3,5	24,3																								3,5	
4	24,3																									4
4,5	23,9																									4,5
5	23,4																									5
6	21,8																									6
7	20,3																									7
8	19																									8
9	17,8	16,2																								9
10	16,7	15,2		23,9																						10
11	15,5	14,3		23,4			21,6																			11
12	14,5	13,5		22,6			21,2		18,9																	12
13	13,7	12,8	12,2	21,8			20,7		18,7																	13
14	12,9	12,1	11,9	21			20,1		18,4			15,9														14
16	11,6	10,9	10,9	19,6	15,4		18,9	15,2	17,7			15,6			13,3											16
18	10,4	9,9	10	18,3	14,5	12,2	17,9	14,4	16,9	13,9		15,4			13,1			10,5								18
20	9,4	9,1	9,2	17,1	13,7	12,1	16,9	13,6	12	16,1	13,3	14,9	12,6	12,9			10,4						8,3			20
22	8,7	8,4	8,6	16	12,9	11,6	15,9	12,9	11,6	15,3	12,6	11,3	14,3	12,1	12,6	11,2	10,2						8,1			22
24	8	7,8	8,1	14,9	12,3	11,1	15	12,3	11,1	14,6	12,1	10,9	13,7	11,6	10,5	12,1	10,8					10	9,3			24
26	7,5	7,4	7,8	14	11,6	10,7	14,1	11,7	10,7	13,8	11,6	10,5	13,1	11,2	10,2	11,5	10,5	9,6	9,6	9			7,7	6,9		26
28	7,1	7,2		13,1	11,1	10,3	13,3	11,2	10,3	13,1	11,1	10,2	12,5	10,7	9,9	11,1	10,1	9,4	9,2	8,7	8,5		7,5	6,7	6,4	28
30				12,4	10,6	9,9	12,6	10,7	9,9	12,5	10,6	9,8	12	10,4	9,6	10,6	9,8	9,1	8,8	8,3	8,2		7,2	6,4	6,2	30
32				11,7	10,1	9,6	12	10,3	9,6	11,9	10,2	9,5	11,5	10	9,3	10,1	9,5	8,9	8,5	8	7,9		6,9	6,2	6	32
34				11,1	9,7	9,2	11,4	9,9	9,3	11,4	9,9	9,3	11,1	9,6	9,1	9,7	9,1	8,7	8,1	7,7	7,6		6,6	6	5,8	34
36				10,5	9,3	9	10,9	9,5	9	10,9	9,5	9	10,6	9,3	8,8	9,2	8,7	8,5	7,7	7,4	7,3		6,4	5,8	5,6	36
38				10	8,9	8,7	10,3	9,1	8,8	10,5	9,2	8,8	10,2	9	8,6	8,8	8,4	8,2	7,4	7,1	7		6,2	5,6	5,4	38
40				9,5	8,6	8,5	9,9	8,8	8,6	10	8,9	8,6	9,8	8,8	8,4	8,4	8	8	7,1	6,8	6,8		5,9	5,4	5,2	40
42				9,1	8,3	8,2	9,5	8,5	8,4	9,6	8,6	8,4	9,3	8,5	8,2	8	7,7	7,7	6,7	6,5	6,5		5,7	5,2	5,1	42
44				8,8	8	8,1	9,1	8,3	8,2	9,3	8,3	8,2	8,8	8,3	8,1	7,7	7,4	7,4	6,4	6,2	6,3		5,5	5	4,9	44
46				8,4	7,8	7,9	8,8	8	8	8,9	8,1	8	8,2	8,1	7,9	7,3	7,1	7,1	6,1	5,9	6		5,2	4,9	4,8	46
48				8,1	7,6	7,8	8,5	7,8	7,9	8,6	7,9	7,9	7,8	7,7	7,8	6,9	6,8	6,8	5,9	5,7	5,7		5	4,7	4,6	48
50				7,8	7,4	7,7	8,1	7,6	7,8	8,2	7,7	7,7	7,3	7,4	7,6	6,5	6,5	6,5	5,6	5,5	5,5		4,8	4,5	4,5	50
52				7,5	7,2		7,9	7,4	7,7	7,5	7,5	7,6	6,8	7,1	7,3	6,2	6,2	6,3	5,4	5,2	5,3		4,6	4,4	4,4	52
54				7,3	7,2		7,5	7,3	7,6	6,8	7,2	7,5	6,4	6,7	6,9	5,8	6	6	5,1	5	5,1		4,4	4,2	4,3	54
56				5,7	6,8		6,9	7,1		6,4	6,6	6,8	6	6,2	6,4	5,4	5,7	5,8	4,9	4,8	4,9		4,2	4,1	4,1	56
58							6,4	6,6		6,1	6,2	6,3	5,5	5,8	6	5,1	5,3	5,5	4,6	4,6	4,6		4	3,9	4	58
60							5	5,9		5,6	5,8		4,9	5,3	5,5	4,8	5	5,1	4,3	4,4	4,5		3,8	3,8	3,8	60
62										5,1	5,3		4,7	4,7	4,9	4,4	4,7	4,8	4,1	4,2	4,3		3,6	3,6	3,7	62
64										4,4	4,8		4,4	4,5		3,9	4,3	4,5	3,8	4	4,1		3,5	3,4	3,5	64
66										2,2	2,8		4,2	4,3		3,7	3,9	4	3,6	3,8	3,9		3,3	3,3	3,4	66
68													3,8	4		3,5	3,5		3,2	3,5	3,6		3,1	3,2	3,2	68
70													2,7	2,9		3,3	3,4		3	3,2	3,3		2,9	3,1	3,1	70
72																3,1	3,2		2,8	2,9			2,7	2,9	3	72
74																2,4	2,8		2,7	2,8			2,3	2,7	2,7	74
76																		2,6	2,6				2	2,3	2,4	76
78																		2,2	2,5				1,6	1,9		78
80																			1,2				1,6			80
82																							1,3			82

* Adapter · adapter · pièce d'adaptateur · adattatore · adaptador · адаптер

t_240_003_00101_00_000 / 003_02101_00_000 / 003_04101_00_000

Traglasten/Lifting capacities

Forces de levage/Portate

Tablas de carga/Грузоподъемность

TF



↙ ↘	14,7 + 2 m*			43,9 + 2 m*			48,7 + 2 m*			53,6 + 2 m*			58,5 + 2 m*			63,3 + 2 m*			68,2 + 2 m*			73,1 + 2 m*			↙ ↘		
	17,5 m			17,5 m			17,5 m			17,5 m			17,5 m			17,5 m			17,5 m			17,5 m					
	0°	20°	40°	0°	20°	40°	0°	20°	40°	0°	20°	40°	0°	20°	40°	0°	20°	40°	0°	20°	40°	0°	20°	40°			
4	20,8																							4			
4,5	20,8																								4,5		
5	20,4																								5		
6	19,3																								6		
7	18																								7		
8	16,9																								8		
9	15,9																								9		
10	15			20,6																					10		
11	14,1	12,2		20,1																					11		
12	13,3	12,2		19,4			18,2																		12		
13	12,5	11,9		18,8			17,8			16															13		
14	11,8	11,3		18,1			17,3			15,8															14		
16	10,5	10,2	9,6	16,9			16,3			15,3			13,5			11,1									16		
18	9,5	9,3	8,9	15,8	12,2		15,4	12,2		14,6			13,2			11			8,9						18		
20	8,6	8,5	8,2	14,8	12,1		14,6	12		13,9	11,6		12,8			10,8			8,8			7			20		
22	7,8	7,8	7,6	13,9	11,5	9,6	13,8	11,4		13,3	11,1		12,4	10,5		10,7			8,7			6,9			22		
24	7,2	7,2	7,1	13	10,8	9,2	13	10,8	9,2	12,6	10,5	9	11,9	10		10,5	9,3		8,6			6,8			24		
26	6,7	6,7	6,7	12,2	10,3	8,9	12,3	10,3	8,9	12	10,1	8,8	11,4	9,6	8,5	10,3	9		8,4	8,1		6,6			26		
28	6,2	6,3	6,3	11,4	9,8	8,6	11,6	9,8	8,6	11,4	9,6	8,5	10,8	9,3	8,2	9,9	8,7	7,9	8,1	7,8		6,4	5,9		28		
30	5,8	5,9	5,8	10,8	9,3	8,3	11	9,4	8,3	10,8	9,3	8,2	10,4	8,9	8	9,5	8,4	7,6	7,8	7,5	7,1	6,2	5,7		30		
32	5,6			10,2	8,9	8	10,4	9	8	10,3	8,9	8	10	8,6	7,8	9,1	8,1	7,4	7,5	7,2	7	5,9	5,5	5,2	32		
34				9,7	8,5	7,7	9,9	8,6	7,8	9,9	8,6	7,7	9,6	8,3	7,6	8,7	7,9	7,3	7,2	7	6,8	5,7	5,3	5	34		
36				9,1	8,2	7,5	9,4	8,3	7,5	9,4	8,2	7,5	9,2	8	7,4	8,3	7,6	7,1	6,9	6,7	6,6	5,5	5,1	4,9	36		
38				8,7	7,8	7,2	9	8	7,3	9	8	7,3	8,8	7,8	7,2	8	7,4	6,9	6,7	6,5	6,3	5,3	4,9	4,7	38		
40				8,3	7,5	7	8,5	7,7	7,1	8,6	7,7	7,1	8,5	7,5	7	7,6	7,2	6,8	6,4	6,2	6,1	5,1	4,7	4,5	40		
42				7,9	7,2	6,8	8,2	7,4	6,9	8,3	7,4	6,9	8,1	7,3	6,8	7,3	7	6,6	6,1	6	5,9	4,9	4,5	4,4	42		
44				7,5	7	6,7	7,8	7,1	6,8	7,9	7,2	6,8	7,9	7,1	6,7	7	6,7	6,5	5,8	5,7	5,7	4,7	4,4	4,3	44		
46				7,2	6,8	6,5	7,5	6,9	6,6	7,6	7	6,6	7,6	6,9	6,5	6,7	6,5	6,4	5,5	5,5	5,5	4,5	4,2	4,1	46		
48				6,9	6,5	6,4	7,2	6,7	6,5	7,3	6,8	6,5	7,3	6,7	6,4	6,4	6,2	6,2	5,3	5,3	5,3	4,4	4,1	4	48		
50				6,6	6,3	6,3	6,9	6,5	6,4	7,1	6,6	6,4	7	6,5	6,3	6,1	6	6	5,1	5	5,1	4,2	4	3,9	50		
52				6,4	6,2	6,2	6,7	6,3	6,3	6,8	6,4	6,3	6,6	6,4	6,2	5,8	5,7	5,8	4,8	4,8	4,9	4,1	3,8	3,8	52		
54				6,1	6	6,2	6,4	6,2	6,2	6,6	6,3	6,2	6,2	6,2	6,1	5,6	5,5	5,6	4,6	4,6	4,7	3,9	3,7	3,7	54		
56				5,9	5,9		6,2	6	6,2	6,4	6,1	6,1	5,8	6	6	5,3	5,3	5,4	4,4	4,4	4,5	3,7	3,6	3,6	56		
58				5,8	5,9		6	5,9	6,1	5,8	6	6,1	5,5	5,7	6	5	5,1	5,1	4,2	4,2	4,3	3,6	3,5	3,5	58		
60				3,9	5		5,8	5,8		5,5	5,7	5,9	5,1	5,4	5,6	4,7	4,8	4,9	4	4	4,1	3,4	3,4	3,4	60		
62							5,5	5,7		5,2	5,3	5,4	4,6	5,1	5,2	4,4	4,6	4,7	3,8	3,9	3,9	3,3	3,3	3,3	62		
64							3,6	4,7		4,8	5,1		4,2	4,6	4,7	4,1	4,3	4,4	3,7	3,7	3,8	3,1	3,2	3,2	64		
66										4,4	4,6		3,9	4,1	4,2	3,7	4	4,1	3,5	3,5	3,6	3	3	3,1	66		
68										3,2	4,2		3,7	3,8		3,3	3,7	3,8	3,3	3,4	3,5	2,9	2,9	3	68		
70													3,5	3,6		3,1	3,2	3,3	3	3,2	3,3	2,8	2,8	2,9	70		
72																3	3		2,6	3	3,1	2,6	2,7	2,8	72		
74																2,8	2,9		2,5	2,6	2,7	2,4	2,6	2,7	74		
76																		2,6	2,7		2,4	2,4	2,2	2,4	2,5	76	
78																		2	2,1		2,3	2,3	1,8	2,1	2,2	78	
80																				2,2	2,2		1,5	1,8		80	
82																					1,4	1,9		1,2	1,4		82
84																								1,1			84

* Adapter · adapter · pièce d'adaptateur · adattatore · adaptador · адаптер

t_240_003_00201_00_000 / 003_02201_00_000 / 003_04201_00_000

Traglasten/ Lifting capacities

Forces de levage/ Portate

Tablas de carga/ Грузоподъемность

TF

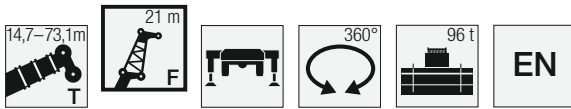

T	14,7 + 2 m*			43,9 + 2 m*			48,7 + 2 m*			53,6 + 2 m*			58,5 + 2 m*			63,3 + 2 m*			68,2 + 2 m*			73,1 + 2 m*			T					
	21 m			21 m			21 m			21 m			21 m			21 m			21 m			21 m								
	0°	20°	40°	0°	20°	40°	0°	20°	40°	0°	20°	40°	0°	20°	40°	0°	20°	40°	0°	20°	40°	0°	20°	40°						
5	17,5																								5					
6	17																									6				
7	16,1																									7				
8	15,2																									8				
9	14,3																									9				
10	13,5																									10				
11	12,8				17,3																					11				
12	12,1				16,8			15,7																		12				
13	11,5	10,6			16,3			15,4																		13				
14	10,8	10,2			15,8			15,1		13,7																14				
16	9,7	9,4			14,8			14,3		13,3		11,5														16				
18	8,7	8,5	7,8		13,9			13,5		12,7		11,3			9,6											18				
20	7,9	7,8	7,3		13	10,4		12,7	10,2	12,1		11,1			9,5				7,8				6,1			20				
22	7,2	7,1	6,8		12,2	9,9		12,1	9,8	11,6	9,6	10,8			9,3				7,7				6			22				
24	6,6	6,6	6,4		11,5	9,4	7,7	11,4	9,4	11	9,2	10,4	8,7		9,2				7,5				5,9			24				
26	6,1	6,1	6		10,8	9	7,4	10,8	8,9	7,4	10,5	8,7		10	8,4			8,9	7,8			7,4		5,8		26				
28	5,6	5,7	5,6		10,1	8,5	7,2	10,2	8,5	7,2	10	8,4	7,1		9,6	8			8,7	7,5			7,3	6,8		28				
30	5,2	5,3	5,3		9,5	8,1	6,9	9,6	8,1	6,9	9,5	8	6,9		9,2	7,7	6,7		8,4	7,3			7,1	6,6		30				
32	4,9	5	5,1		8,9	7,7	6,7	9,1	7,8	6,7	9,1	7,7	6,7		8,9	7,4	6,6		8,2	7	6,3		6,9	6,5		32				
34	4,6	4,8			8,5	7,4	6,5	8,7	7,4	6,6	8,6	7,4	6,5		8,5	7,2	6,4		7,9	6,8	6,2		6,6	6,3	5,8	5,1	4,6	34		
36					8	7,1	6,3	8,2	7,2	6,4	8,3	7,1	6,3		8,1	6,9	6,2		7,6	6,6	6		6,4	6,1	5,7	4,9	4,5	4,3	36	
38					7,6	6,8	6,1	7,8	6,9	6,2	7,9	6,9	6,2		7,8	6,7	6,1		7,3	6,4	5,8		6,1	5,9	5,5	4,7	4,3	4,1	38	
40					7,2	6,5	6	7,5	6,6	6	7,5	6,6	6		7,5	6,5	5,9		7	6,2	5,7		5,9	5,7	5,4	4,5	4,2	4	40	
42					6,9	6,2	5,8	7,1	6,4	5,8	7,2	6,4	5,8		7,2	6,3	5,8		6,7	6	5,6		5,6	5,5	5,3	4,4	4	3,8	42	
44					6,6	6	5,6	6,8	6,1	5,7	7	6,2	5,7		6,9	6,1	5,6		6,5	5,9	5,5		5,4	5,2	5,1	4,2	3,9	3,7	44	
46					6,2	5,8	5,5	6,5	5,9	5,6	6,7	6	5,6		6,7	5,9	5,5		6,2	5,7	5,4		5,1	5	5	4	3,7	3,6	46	
48					6	5,6	5,4	6,2	5,7	5,4	6,4	5,8	5,4		6,5	5,7	5,4		5,9	5,5	5,3		4,9	4,8	4,8	3,9	3,6	3,5	48	
50					5,7	5,4	5,2	6	5,5	5,3	6,2	5,6	5,3		6,3	5,6	5,3		5,7	5,4	5,2		4,7	4,6	4,7	3,7	3,5	3,4	50	
52					5,5	5,2	5,2	5,8	5,4	5,2	6	5,4	5,2		6	5,4	5,2		5,4	5,2	5,1		4,5	4,5	4,5	3,6	3,4	3,3	52	
54					5,3	5,1	5,1	5,6	5,2	5,1	5,8	5,3	5,1		5,8	5,3	5,1		5,2	5,1	5		4,3	4,3	4,3	3,4	3,3	3,2	54	
56					5,1	5	5,1	5,3	5,1	5,1	5,6	5,2	5,1		5,6	5,1	5		5	4,9	4,9		4,1	4,1	4,2	3,3	3,2	3,1	56	
58					4,9	4,9	5,1	5,2	5	5	5,4	5	5		5,3	5	4,9		4,7	4,7	4,7		3,9	3,9	4	3,2	3,1	3	58	
60					4,8	4,8		5	4,9	5	5,2	4,9	5		5,1	4,9	4,9		4,5	4,5	4,6		3,7	3,7	3,8	3,1	3	3	60	
62					4,6	4,8		4,8	4,8	5	5	4,8	4,9		4,8	4,8	4,8		4,2	4,3	4,4		3,6	3,6	3,6	3	2,9	2,9	62	
64								4,7	4,7		4,7	4,7	4,9		4,3	4,7	4,7		4	4,1	4,3		3,4	3,4	3,5	2,9	2,8	2,8	64	
66								4,4	4,7		4,5	4,5	4,7		3,9	4,4	4,5		3,7	3,9	4,1		3,3	3,3	3,3	2,8	2,8	2,8	66	
68								2,4	3,4		4,2	4,4			3,6	3,9	4,1		3,4	3,7	3,8		3,1	3,2	3,2	2,7	2,7	2,7	68	
70											3,8	4			3,4	3,5	3,5		3	3,4	3,5		2,9	3	3,1	2,6	2,6	2,7	70	
72											2,3	3,2			3,2	3,3			2,8	3,1	3,2		2,7	2,9	3	2,5	2,5	2,6	72	
74															3	3,1			2,7	2,7	2,8		2,4	2,8	2,9	2,3	2,4	2,5	74	
76															2,1	2,8			2,5	2,6			2,2	2,4	2,6	2,2	2,3	2,4	76	
78															1,5	1,9			2,4	2,5			2,1	2,1	2,2	1,9	2,2	2,3	78	
80																			1,9	2,3			2	2,1		1,6	2	2,1	80	
82																					1,7			1,9	2		1,3	1,6	1,7	82
84																							1,7	1,8		1	1,3		84	
86																								1,3		1			86	

* Adapter - адаптер - pièce d'adaptateur - adattatore - adaptador - адаптер

t_240_003_00301_00_000 / 003_02301_00_000 / 003_04301_00_000

Traglasten/Lifting capacities

Forces de levage/Portate

Tablas de carga/Грузоподъемность

TF



↙ ↘	14,7 + 2 m*			43,9 + 2 m*			48,7 + 2 m*			53,6 + 2 m*			58,5 + 2 m*			63,3 + 2 m*			68,2 + 2 m*			73,1 + 2 m*			↙ ↘	
	24,5 m			24,5 m			24,5 m			24,5 m			24,5 m			24,5 m			24,5 m			24,5 m				
	0°	20°	40°	0°	20°	40°	0°	20°	40°	0°	20°	40°	0°	20°	40°	0°	20°	40°	0°	20°	40°	0°	20°	40°		
6	14,3																							6		
7	13,7																							7		
8	13,1																							8		
9	12,5																							9		
10	11,9																							10		
11	11,4																							11		
12	10,8				14,1																			12		
13	10,3				13,7			13,1																13		
14	9,8	8,5		13,3				12,8			11,8													14		
16	8,9	8		12,6				12,2			11,5			10										16		
18	8	7,5		11,9				11,8			11,2			9,9			8,4							18		
20	7,3	7		11,3				11,2			10,7			9,6			8,3			6,8				20		
22	6,6	6,5	5,8	10,6	8,1			10,7	8		10,3			9,4			8,1			6,6			5,1	22		
24	6	6	5,5	10,1	7,8			10,2	7,8		9,9	7,6		9,1			8			6,5			5	24		
26	5,6	5,6	5,3	9,5	7,5			9,7	7,5		9,5	7,3		8,8	7,1		7,8			6,4			4,9	26		
28	5,1	5,1	5	9	7,2	5,9		9,2	7,2	5,9	9	7,1		8,5	6,9		7,6	6,4		6,3			4,9	28		
30	4,7	4,8	4,7	8,4	7	5,7		8,7	7	5,7	8,6	6,9	5,7	8,1	6,7		7,4	6,2		6,2	5,6		4,8	30		
32	4,4	4,5	4,5	8	6,7	5,6		8,2	6,7	5,6	8,2	6,7	5,6	7,8	6,5	5,5	7,1	6,1		6	5,5		4,7	4,3	32	
34	4,1	4,2	4,2	7,5	6,4	5,4		7,8	6,5	5,4	7,8	6,4	5,4	7,5	6,2	5,3	6,9	5,9	5,2	5,9	5,4		4,5	4,1	34	
36	3,9	4	4,1	7,1	6,2	5,3		7,4	6,2	5,3	7,4	6,2	5,3	7,2	6	5,2	6,7	5,7	5	5,8	5,3	4,8	4,3	3,9	36	
38	3,7	3,8		6,7	5,9	5,2		7	6	5,2	7,1	5,9	5,2	6,9	5,8	5,1	6,5	5,5	4,9	5,6	5,1	4,7	4,2	3,8	3,6	38
40				6,4	5,6	5		6,7	5,7	5,1	6,8	5,7	5	6,6	5,6	5	6,2	5,3	4,8	5,4	5	4,6	4	3,6	3,4	40
42				6	5,4	4,9		6,4	5,5	4,9	6,5	5,5	4,9	6,3	5,4	4,8	6	5,2	4,7	5,2	4,8	4,5	3,9	3,5	3,3	42
44				5,8	5,2	4,8		6,1	5,3	4,8	6,2	5,3	4,8	6,1	5,2	4,7	5,8	5	4,6	4,9	4,7	4,4	3,7	3,4	3,2	44
46				5,5	5	4,6		5,8	5,1	4,7	6	5,1	4,7	5,8	5,1	4,6	5,6	4,9	4,5	4,7	4,5	4,3	3,5	3,3	3,1	46
48				5,2	4,8	4,5		5,6	4,9	4,6	5,7	5	4,6	5,6	4,9	4,5	5,4	4,8	4,4	4,5	4,4	4,2	3,4	3,2	3,1	48
50				5	4,6	4,4		5,4	4,8	4,5	5,5	4,8	4,5	5,4	4,8	4,4	5,2	4,6	4,3	4,3	4,2	4,1	3,3	3,1	3	50
52				4,8	4,5	4,3		5,1	4,6	4,4	5,3	4,6	4,4	5,2	4,6	4,3	5	4,5	4,2	4,1	4,1	4	3,2	3	2,9	52
54				4,6	4,3	4,2		4,9	4,5	4,3	5,1	4,5	4,3	5,1	4,5	4,2	4,8	4,4	4,2	3,9	3,9	3,9	3,1	2,9	2,8	54
56				4,4	4,2	4,2		4,7	4,3	4,2	4,9	4,4	4,2	4,9	4,4	4,2	4,6	4,3	4,1	3,7	3,7	3,8	3	2,8	2,7	56
58				4,2	4,1	4,1		4,6	4,2	4,1	4,7	4,3	4,1	4,7	4,2	4,1	4,4	4,2	4	3,6	3,6	3,6	2,9	2,7	2,7	58
60				4,1	4	4,1		4,4	4,1	4,1	4,6	4,1	4,1	4,6	4,1	4	4,2	4	4	3,4	3,4	3,5	2,8	2,6	2,6	60
62				3,9	3,9			4,2	4	4,1	4,4	4	4	4,4	4	4	3,9	3,9	3,9	3,2	3,3	3,4	2,7	2,6	2,5	62
64				3,8	3,8			4,1	3,9	4,1	4,2	4	4	4,2	4	4	3,7	3,8	3,8	3,1	3,1	3,2	2,6	2,5	2,5	64
66				3,7	3,8			4	3,8		4,1	3,9	4	3,9	3,9	3,9	3,5	3,6	3,7	3	3	3,1	2,5	2,4	2,4	66
68								3,9	3,8	4	3,9	3,8	4	3,6	3,8	3,9	3,3	3,5	3,6	2,9	2,9	3	2,4	2,3	2,4	68
70								3,4	3,8		3,8	3,7		3,2	3,6	3,8	3,1	3,3	3,4	2,7	2,8	2,9	2,3	2,3	2,3	70
72								1,3	2		3,5	3,7		3	3,2	3,4	2,7	3,1	3,2	2,6	2,7	2,8	2,2	2,2	2,3	72
74											2,9	3,4		2,9	3	3	2,5	2,9	3	2,4	2,6	2,7	2,1	2,2	2,2	74
76											1,3	2,3		2,7	2,8		2,3	2,5	2,6	2,1	2,5	2,6	2	2,1	2,1	76
78														2,4	2,6		2,2	2,3	2,4	1,9	2,2	2,4	1,9	2	2,1	78
80														1,6	2,1		2,1	2,2		1,8	1,9	2	1,7	1,9	2	80
82																	1,9	2,1		1,7	1,8	1,8	1,4	1,8	1,8	82
84																	1,4	1,7		1,6	1,6		1,1	1,5	1,6	84
86																				1,5	1,5			1,2	1,2	86
88																				1	1,4					88

* Adapter - adapter - pièce d'adaptateur - adattatore - adaptador - адаптер

t_240_003_00401_00_000 / 003_02401_00_000 / 003_04401_00_000

Traglasten/ Lifting capacities

Forces de levage/ Portate

Tablas de carga/ Грузоподъемность

TF



T	14,7 + 2 m*			43,9 + 2 m*			48,7 + 2 m*			53,6 + 2 m*			58,5 + 2 m*			63,3 + 2 m*			68,2 + 2 m*			73,1 + 2 m*			T		
	28 m			28 m			28 m			28 m			28 m			28 m			28 m			28 m					
	0°	20°	40°	0°	20°	40°	0°	20°	40°	0°	20°	40°	0°	20°	40°	0°	20°	40°	0°	20°	40°	0°	20°	40°			
6	12,2																								6		
7	12																									7	
8	11,6																									8	
9	11,1																									9	
10	10,6																									10	
11	10,2																									11	
12	9,7				12,1																					12	
13	9,3				11,9																					13	
14	8,8				11,6			11,1																		14	
16	8,1	6,8		11			10,6			10																16	
18	7,4	6,4		10,4			10,1			9,6			8,7													18	
20	6,9	6		9,9			9,6			9,2			8,5			7,3					5,9					20	
22	6,4	5,6		9,4			9,2			8,8			8,2			7,1					5,8			4,4		22	
24	5,8	5,3	4,6	8,8	6,5		8,8	6,5		8,4			7,9			7					5,7			4,3		24	
26	5,3	5	4,3	8,4	6,2		8,3	6,2		8,1	6,1		7,6			6,8					5,6			4,2		26	
28	4,9	4,7	4,1	8	6		7,9	6		7,7	5,9		7,3	5,7		6,6					5,5			4,2		28	
30	4,6	4,4	3,9	7,6	5,8	4,5	7,6	5,8		7,4	5,7		7	5,5		6,4	5,3				5,4			4,1		30	
32	4,2	4,1	3,8	7,2	5,6	4,4	7,2	5,6	4,4	7,1	5,5		6,8	5,4		6,2	5,1				5,3	4,7		4,1		32	
34	3,9	3,8	3,7	6,9	5,4	4,3	6,9	5,4	4,3	6,8	5,3	4,3	6,5	5,2	4,2	6,1	5				5,2	4,6		4	3,7	34	
36	3,7	3,6	3,6	6,6	5,2	4,2	6,6	5,2	4,2	6,6	5,2	4,2	6,3	5,1	4,1	5,9	4,9				5,1	4,5		3,9	3,5	36	
38	3,4	3,4	3,5	6,2	5	4,1	6,3	5,1	4,1	6,3	5	4,1	6,1	4,9	4	5,7	4,7	4			5	4,4		3,7	3,4	38	
40	3,3	3,2	3,4	5,9	4,9	4	6	4,9	4	6	4,9	4	5,9	4,8	4	5,5	4,6	3,9			4,9	4,3	3,8	3,6	3,3	40	
42	3,1	3,2		5,6	4,7	3,9	5,8	4,8	3,9	5,8	4,8	3,9	5,6	4,7	3,9	5,3	4,5	3,8			4,7	4,2	3,7	3,4	3,2	3	42
44				5,3	4,5	3,8	5,5	4,6	3,9	5,5	4,6	3,9	5,4	4,5	3,8	5,1	4,4	3,8			4,5	4,1	3,7	3,3	3,1	2,9	44
46				5,1	4,4	3,8	5,3	4,5	3,8	5,3	4,5	3,8	5,2	4,4	3,8	5	4,3	3,7			4,4	4	3,6	3,2	2,9	2,8	46
48				4,9	4,2	3,7	5	4,3	3,7	5,1	4,3	3,7	5	4,3	3,7	4,8	4,1	3,7			4,2	3,9	3,6	3,1	2,9	2,8	48
50				4,6	4,1	3,7	4,8	4,1	3,7	4,9	4,2	3,7	4,8	4,1	3,7	4,6	4	3,6			4	3,8	3,5	3	2,8	2,7	50
52				4,4	3,9	3,6	4,6	4	3,6	4,7	4,1	3,6	4,6	4	3,6	4,5	3,9	3,6			3,8	3,7	3,5	2,9	2,7	2,6	52
54				4,2	3,8	3,6	4,4	3,9	3,6	4,5	3,9	3,6	4,5	3,9	3,6	4,3	3,8	3,5			3,6	3,6	3,4	2,8	2,6	2,5	54
56				4	3,7	3,5	4,2	3,7	3,6	4,3	3,8	3,6	4,3	3,8	3,5	4,2	3,7	3,5			3,5	3,4	3,4	2,7	2,5	2,4	56
58				3,9	3,5	3,5	4	3,6	3,5	4,1	3,7	3,5	4,1	3,7	3,5	4	3,6	3,4			3,3	3,3	3,3	2,6	2,4	2,4	58
60				3,7	3,4	3,4	3,9	3,5	3,5	4	3,6	3,4	4	3,6	3,4	3,9	3,5	3,4			3,2	3,2	3,2	2,5	2,4	2,3	60
62				3,6	3,4	3,4	3,7	3,4	3,4	3,9	3,5	3,4	3,9	3,5	3,4	3,7	3,4	3,3			3,1	3,1	3,1	2,4	2,3	2,3	62
64				3,4	3,3	3,4	3,6	3,3	3,4	3,7	3,4	3,4	3,8	3,4	3,3	3,6	3,4	3,3			2,9	3	3	2,3	2,2	2,2	64
66				3,3	3,2		3,5	3,3	3,4	3,6	3,3	3,3	3,6	3,3	3,3	3,4	3,3	3,3			2,8	2,9	2,9	2,3	2,1	2,1	66
68				3,2	3,2		3,3	3,2	3,4	3,5	3,3	3,3	3,5	3,3	3,3	3,2	3,2	3,2			2,7	2,7	2,8	2,2	2,1	2,1	68
70				3	3,2		3,3	3,2		3,4	3,2	3,3	3,3	3,2	3,3	3,1	3,1	3,2			2,6	2,6	2,7	2,1	2	2	70
72							3,2	3,2		3,3	3,2	3,3	3	3,1	3,3	2,9	3	3,1			2,5	2,5	2,6	2	2	2	72
74							2,6	3,2		3,2	3,1		2,8	3,1	3,3	2,6	2,9	3			2,4	2,4	2,5	1,9	1,9	2	74
76										3	3,1		2,6	2,7	2,9	2,2	2,7	2,9			2,2	2,3	2,4	1,8	1,9	1,9	76
78										2,2	2,9		2,5	2,6		2,1	2,4	2,6			2	2,2	2,3	1,7	1,8	1,9	78
80													2,3	2,5		2	2,1	2,2			1,7	2,1	2,2	1,6	1,7	1,8	80
82													1,8	2,2		1,9	2				1,5	1,8	2	1,5	1,6	1,8	82
84													1,2	1,4		1,7	1,9				1,4	1,5	1,6		1,6	1,7	84
86																1,4	1,7				1,3	1,4			1,4	1,5	86
88																1	1,3				1,3	1,3				1,1	88
90																						1,2					90

* Adapter · adapter · pièce d'adaptateur · adattatore · adaptador · адаптер

t_240_003_00501_00_000 / 003_02501_00_000 / 003_04501_00_000

Traglasten/ Lifting capacities

Forces de levage/ Portate

Tablas de carga/ Грузоподъемность

TF



↙	14,7 + 2 m*			43,9 + 2 m*			48,7 + 2 m*			53,6 + 2 m*			58,5 + 2 m*			63,3 + 2 m*			68,2 + 2 m*			73,1 + 2 m*			↘
	31,5 m			31,5 m			31,5 m			31,5 m			31,5 m			31,5 m			31,5 m			31,5 m			
	0°	20°	40°	0°	20°	40°	0°	20°	40°	0°	20°	40°	0°	20°	40°	0°	20°	40°	0°	20°	40°	0°	20°	40°	
7	10,5																							7	
8	10,1																							8	
9	9,7																							9	
10	9,3																							10	
11	8,9																							11	
12	8,5																							12	
13	8,2			10,3																				13	
14	7,8			10			9,5																	14	
16	7,2			9,5			9,1		8,6															16	
18	6,6	5,5		9			8,7		8,2		7,6													18	
20	6	5,2		8,5			8,3		7,9		7,3		6,4											20	
22	5,6	4,8		8,1			7,9		7,6		7,1		6,3		5									22	
24	5,2	4,5		7,7			7,5		7,3		6,8		6,1		4,9						3,7			24	
26	4,8	4,2		7,2	5,3		7,2	5,2	7		6,5		5,9		4,8						3,6			26	
28	4,4	3,9	3,4	6,9	5,1		6,8	5	6,6	4,9	6,3		5,7		4,7						3,5			28	
30	4,1	3,7	3,2	6,5	4,8		6,5	4,8	6,4	4,8	6	4,6	5,5		4,7						3,5			30	
32	3,8	3,5	3,1	6,2	4,7		6,2	4,6	6,1	4,6	5,8	4,5	5,4	4,2	4,6						3,4			32	
34	3,5	3,3	3	5,9	4,5	3,4	5,9	4,5	5,8	4,4	5,6	4,3	5,2	4,1	4,5	3,8					3,4			34	
36	3,3	3,2	2,9	5,6	4,3	3,3	5,6	4,3	5,6	4,3	5,4	4,2	5	4	4,4	3,7					3,3	3,1		36	
38	3,1	3	2,8	5,3	4,1	3,3	5,4	4,2	5,3	4,1	5,2	4,1	4,9	3,9	4,3	3,7					3,2	3		38	
40	2,9	2,9	2,8	5,1	4	3,2	5,2	4	5,1	4	5	3,9	4,7	3,8	4,2	3,6					3,2	2,9		40	
42	2,8	2,8	2,8	4,9	3,8	3,1	4,9	3,9	4,9	3,9	4,8	3,8	4,6	3,7	4,1	3,5	2,9				3,1	2,8		42	
44	2,6	2,7	2,8	4,6	3,7	3	4,7	3,7	4,7	3,7	4,6	3,7	4,4	3,6	4	3,4	2,9				3	2,7	2,6	44	
46	2,6			4,4	3,6	3	4,6	3,6	4,6	3,6	4,5	3,6	4,3	3,5	3,9	3,3	2,9				2,9	2,6	2,5	46	
48				4,2	3,4	2,9	4,4	3,5	4,4	3,5	4,3	3,5	4,1	3,4	3,7	3,3	2,9				2,8	2,5	2,4	48	
50				4	3,3	2,9	4,2	3,4	4,2	3,4	4,2	3,4	4	3,3	3,6	3,2	2,8				2,7	2,4	2,4	50	
52				3,8	3,2	2,9	4	3,3	4,1	3,3	4	3,3	3,9	3,3	3,5	3,1	2,8				2,6	2,4	2,3	52	
54				3,6	3,2	2,8	3,8	3,2	3,9	3,3	3,9	3,2	3,7	3,2	3,3	3,1	2,8				2,5	2,3	2,2	54	
56				3,5	3,1	2,8	3,7	3,2	3,7	3,2	3,7	3,2	3,6	3,1	3,2	3	2,8				2,4	2,2	2,1	56	
58				3,3	3	2,8	3,5	3,1	3,6	3,1	3,6	3,1	3,5	3,1	3,1	3	2,7				2,3	2,1	2,1	58	
60				3,2	3	2,8	3,4	3	3,5	3	3,4	3	3,4	3	2,9	2,9	2,7				2,2	2,1	2	60	
62				3,1	2,9	2,8	3,3	2,9	3,3	3	3,3	3	3,3	2,9	2,7	2,8	2,7				2,1	2	2	62	
64				3	2,8	2,8	3,1	2,9	3,2	2,9	3,2	2,9	3,2	2,9	2,7	2,7	2,7				2	1,9	1,9	64	
66				2,9	2,8	2,8	3	2,8	3,1	2,9	3,1	2,8	3,1	2,8	2,7	2,6	2,6				2	1,9	1,8	66	
68				2,8	2,7	2,8	2,9	2,8	3	2,8	3	2,8	2,9	2,8	2,7	2,5	2,5				1,9	1,8	1,8	68	
70				2,7	2,7		2,8	2,7	2,9	2,7	3	2,7	2,8	2,7	2,3	2,4	2,5				1,8	1,7	1,7	70	
72				2,6	2,7		2,8	2,7	2,8	2,7	2,8	2,7	2,7	2,7	2,2	2,3	2,4				1,7	1,7	1,7	72	
74				1,9	2,7		2,7	2,6	2,8	2,6	2,8	2,7	2,6	2,7	2,1	2,2	2,3				1,7	1,6	1,6	74	
76							2,6	2,6	2,7	2,6	2,8	2,5	2,6	2,7	2,3	2,5	2,7				1,6	1,6	1,6	76	
78							1,7	2,6	2,6	2,6	2,8	2,4	2,5	2,7	2	2,4	2,6				1,5	1,5	1,6	78	
80									2,5	2,6	2,2	2,3	2,4	1,8	2,2	2,4	1,7	1,9			1,4	1,5	1,5	80	
82									1,3	2,4	2	2,2	1,7	1,9	2,1	1,4	1,8	1,9			1,3	1,4	1,5	82	
84											1,8	2,1	1,6	1,7	1,8	1,2	1,6	1,8				1,3	1,4	84	
86											1	1,7	1,4	1,6		1,1	1,3	1,5				1,2	1,3	86	
88												1		1,3	1,4		1	1,1	1,2					88	
90															1,2		1							90	

*Adapter - adaptador - pièce d'adaptateur - adattatore - adaptador - адаптер

t_240_003_00601_00_000 / 003_02601_00_000 / 003_04601_00_000

Traglasten/ Lifting capacities

Forces de levage/ Portate

Tablas de carga/ Грузоподъемность

TF

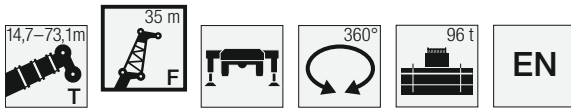

↙	14,7 + 2 m*			43,9 + 2 m*			48,7 + 2 m*			53,6 + 2 m*			58,5 + 2 m*			63,3 + 2 m*			68,2 + 2 m*			73,1 + 2 m*			↘
	35 m			35 m			35 m			35 m			35 m			35 m			35 m			35 m			
	0°	20°	40°	0°	20°	40°	0°	20°	40°	0°	20°	40°	0°	20°	40°	0°	20°	40°	0°	20°	40°	0°	20°	40°	
8	8,8																							8	
9	8,5																							9	
10	8,2																							10	
11	7,8																							11	
12	7,5																							12	
13	7,2																							13	
14	6,9			8,7																				14	
16	6,3			8,2			7,9																	16	
18	5,8			7,8			7,5			7,1														18	
20	5,4	4,5		7,4			7,2			6,8			6,3			5,6								20	
22	4,9	4,2		7			6,8			6,5			6,1			5,5			4,4					22	
24	4,5	3,9		6,7			6,5			6,3			5,9			5,3			4,3			3,1		24	
26	4,2	3,6		6,3			6,2			6			5,7			5,1			4,2			3,1		26	
28	3,9	3,4		6	4,3		5,9	4,3		5,8			5,4			5			4,1			3,1		28	
30	3,6	3,2	2,7	5,7	4,1		5,6	4,1		5,5	4		5,2			4,8			4			3		30	
32	3,4	3	2,6	5,4	3,9		5,4	3,9		5,2	3,8		5	3,7		4,6			4			3		32	
34	3,1	2,8	2,5	5,1	3,7		5,1	3,7		5	3,7		4,8	3,6		4,4	3,4		3,9			2,9		34	
36	2,9	2,7	2,4	4,8	3,5	2,8	4,8	3,6		4,8	3,5		4,6	3,4		4,3	3,3		3,8	3,1		2,9		36	
38	2,7	2,5	2,3	4,6	3,4	2,7	4,6	3,4	2,7	4,6	3,4	2,6	4,4	3,4		4,1	3,2		3,7	3		2,8		38	
40	2,6	2,4	2,3	4,3	3,3	2,6	4,4	3,3	2,6	4,4	3,3	2,6	4,3	3,3	2,5	4	3,1		3,6	3		2,7	2,6	40	
42	2,4	2,3	2,2	4,1	3,2	2,5	4,2	3,2	2,6	4,2	3,2	2,5	4,1	3,2	2,5	3,9	3,1	2,4	3,5	2,9		2,7	2,5	42	
44	2,3	2,3	2,2	4	3	2,5	4	3,1	2,5	4	3,1	2,5	3,9	3,1	2,5	3,7	3	2,4	3,4	2,8		2,6	2,4	44	
46	2,2	2,2	2,2	3,8	2,9	2,4	3,8	3	2,4	3,9	3	2,4	3,8	3	2,4	3,6	2,9	2,4	3,3	2,8	2,3	2,5	2,3	46	
48	2,1	2,2		3,6	2,8	2,4	3,7	2,9	2,4	3,7	2,9	2,4	3,6	2,9	2,4	3,5	2,8	2,3	3,2	2,7	2,3	2,4	2,2	48	
50				3,4	2,8	2,3	3,5	2,8	2,4	3,6	2,8	2,3	3,5	2,8	2,3	3,4	2,8	2,3	3,1	2,7	2,3	2,3	2,1	50	
52				3,3	2,7	2,3	3,4	2,7	2,3	3,4	2,7	2,3	3,4	2,7	2,3	3,3	2,7	2,3	3,1	2,6	2,2	2,2	2,1	52	
54				3,1	2,6	2,3	3,3	2,7	2,3	3,3	2,7	2,3	3,3	2,7	2,3	3,2	2,6	2,2	3	2,6	2,2	2,1	1,9	54	
56				3	2,5	2,2	3,1	2,6	2,2	3,2	2,6	2,2	3,2	2,6	2,2	3,1	2,6	2,2	2,9	2,5	2,2	2	1,9	56	
58				2,9	2,5	2,2	3	2,5	2,2	3,1	2,5	2,2	3,1	2,5	2,2	3	2,5	2,2	2,8	2,5	2,2	1,9	1,8	58	
60				2,8	2,4	2,2	2,9	2,5	2,2	3	2,5	2,2	3	2,5	2,2	2,9	2,5	2,2	2,7	2,4	2,1	1,9	1,8	60	
62				2,6	2,4	2,2	2,8	2,4	2,2	2,9	2,4	2,2	2,9	2,4	2,2	2,9	2,4	2,2	2,5	2,4	2,1	1,8	1,7	62	
64				2,5	2,3	2,2	2,7	2,4	2,2	2,8	2,4	2,2	2,8	2,4	2,2	2,8	2,4	2,1	2,4	2,3	2,1	1,7	1,6	64	
66				2,4	2,3	2,2	2,6	2,3	2,2	2,7	2,3	2,2	2,7	2,3	2,2	2,7	2,3	2,1	2,3	2,3	2,1	1,6	1,6	66	
68				2,4	2,2	2,2	2,5	2,3	2,2	2,6	2,3	2,2	2,6	2,3	2,2	2,6	2,3	2,1	2,2	2,2	2,1	1,6	1,5	68	
70				2,3	2,2	2,2	2,4	2,3	2,2	2,5	2,3	2,2	2,6	2,3	2,2	2,5	2,3	2,1	2,1	2,1	2,1	1,5	1,4	70	
72				2,2	2,2	2,2	2,3	2,2	2,2	2,4	2,2	2,2	2,5	2,2	2,2	2,4	2,2	2,1	2	2,1	2,1	1,4	1,4	72	
74				2,1	2,2		2,2	2,2	2,2	2,4	2,2	2,2	2,4	2,2	2,2	2,3	2,2	2,1	1,9	2	2,1	1,4	1,3	74	
76				2,1	2,2		2,2	2,2	2,2	2,3	2,2	2,2	2,3	2,2	2,2	2,2	2,2	2,1	1,8	1,9	2	1,3	1,3	76	
78							2,1	2,2		2,2	2,2	2,2	2,2	2,2	2,2	2	2,1	2,1	1,7	1,8	1,9	1,2	1,2	78	
80							2,1	2,2		2,2	2,1	2,2	2,1	2,1	2,2	1,7	2	2,1	1,5	1,7	1,8	1,2	1,2	80	
82								1,8		2,1	2,1		1,9	2	2,2	1,5	2	2,1	1,4	1,6	1,7		1,1	82	
84										1,8	2,1		1,8	2	2	1,4	1,7	2	1,2	1,5	1,6		1,1	84	
86											1,7		1,6	1,8		1,3	1,4	1,6		1,4	1,5		1	86	
88													1,3	1,6		1,2	1,3	1,3		1,2	1,3			88	
90														1,3								1,1		90	
92																1,1	1,2							92	

*Adapter - adapter - pièce d'adaptateur - adattatore - adaptador - адаптер

t_240_003_00701_00_000 / 003_02701_00_000 / 003_04701_00_000

Traglasten/Lifting capacities

Forces de levage/Portate

Tablas de carga/Грузоподъемность

TF



↙ ↘	14,7 + 2 m*			43,9 + 2 m*			48,7 + 2 m*			53,6 + 2 m*			58,5 + 2 m*			63,3 + 2 m*			68,2 + 2 m*			73,1 + 2 m*			↙ ↘			
	38,5 m			38,5 m			38,5 m			38,5 m			38,5 m			38,5 m			38,5 m			38,5 m						
	0°	20°	40°	0°	20°	40°	0°	20°	40°	0°	20°	40°	0°	20°	40°	0°	20°	40°	0°	20°	40°	0°	20°	40°				
9	7,5																							9				
10	7,2																							10				
11	6,9																							11				
12	6,6																							12				
13	6,3																							13				
14	6,1																							14				
16	5,6			7,2						6,9														16				
18	5,2			6,8						6,5			6,2											18				
20	4,8			6,4						6,2			5,9		5,5									20				
22	4,3	3,6		6,1						5,9			5,7		5,3			4,8						22				
24	4	3,4		5,8						5,7			5,4		5,1			4,6			3,6			24				
26	3,7	3,1		5,5						5,4			5,2		4,9			4,4			3,6		2,5	26				
28	3,4	2,9		5,2	3,6					5,1			5		4,7			4,3			3,5		2,5	28				
30	3,2	2,7		4,9	3,5					4,9	3,4		4,7		4,5			4,1			3,4		2,5	30				
32	3	2,6	2,2	4,7	3,3					4,6	3,3		4,5	3,2			4,3			3,9		3,4	2,5	32				
34	2,8	2,4	2,1	4,4	3,2					4,4	3,2		4,3	3,1		4,1	3		3,8		3,3		2,5	34				
36	2,6	2,3	2	4,1	3					4,2	3		4,1	3		3,9	2,9		3,6	2,8	3,2		2,5	36				
38	2,4	2,2	1,9	3,9	2,9	2,2				4	2,9		3,9	2,9		3,8	2,8		3,5	2,7	3,2		2,4	38				
40	2,3	2,1	1,8	3,7	2,8	2,1				3,8	2,8	2,1	3,7	2,8		3,6	2,7		3,4	2,7	3,1	2,5	2,4	40				
42	2,1	2	1,8	3,5	2,7	2,1				3,6	2,7	2,1	3,6	2,7	2,1	3,5	2,7		3,3	2,6	3	2,4	2,3	2,1	42			
44	2	1,9	1,7	3,4	2,6	2				3,4	2,6	2	3,4	2,6	2	3,3	2,6	2	3,2	2,5	2,9	2,4	2,2	2	44			
46	1,9	1,8	1,7	3,2	2,5	2				3,2	2,5	2	3,3	2,5	2	3,2	2,5	1,9	3,1	2,4	1,9	2,8	2,3	2,1	46			
48	1,8	1,7	1,7	3,1	2,4	1,9				3,1	2,4	1,9	3,1	2,4	1,9	3,1	2,4	1,9	2,9	2,4	1,9	2,7	2,3	1,8	2	48		
50	1,7	1,7	1,7	2,9	2,3	1,9				3	2,3	1,9	3	2,3	1,9	3	2,3	1,9	2,9	2,3	1,8	2,7	2,2	1,8	1,9	50		
52	1,6	1,7		2,8	2,2	1,8				2,9	2,3	1,8	2,9	2,3	1,8	2,9	2,3	1,8	2,8	2,2	1,8	2,6	2,1	1,8	1,8	1,7	52	
54				2,7	2,2	1,8				2,8	2,2	1,8	2,8	2,2	1,8	2,8	2,2	1,8	2,7	2,2	1,8	2,5	2,1	1,7	1,7	1,6	54	
56				2,6	2,1	1,8				2,7	2,1	1,8	2,7	2,1	1,8	2,7	2,1	1,8	2,6	2,1	1,7	2,4	2	1,7	1,7	1,6	56	
58				2,5	2	1,7				2,6	2,1	1,8	2,6	2,1	1,8	2,6	2,1	1,7	2,5	2	1,7	2,4	2	1,7	1,6	1,5	58	
60				2,4	2	1,7				2,5	2	1,7	2,5	2	1,7	2,5	2	1,7	2,5	2	1,7	2,3	1,9	1,7	1,5	1,4	60	
62				2,3	1,9	1,7				2,4	2	1,7	2,4	2	1,7	2,4	2	1,7	2,4	2	1,7	2,2	1,9	1,6	1,4	1,3	62	
64				2,2	1,9	1,7				2,3	1,9	1,7	2,4	1,9	1,7	2,4	1,9	1,7	2,3	1,9	1,7	2,1	1,9	1,6	1,4	1,2	64	
66				2,1	1,8	1,7				2,2	1,9	1,7	2,3	1,9	1,7	2,3	1,9	1,7	2,3	1,9	1,6	2	1,8	1,6	1,3	1,2	66	
68				2	1,8	1,7				2,1	1,8	1,7	2,2	1,8	1,7	2,2	1,8	1,6	2,2	1,8	1,6	1,9	1,8	1,6	1,2	1,1	68	
70				1,9	1,8	1,7				2	1,8	1,7	2,1	1,8	1,7	2,1	1,8	1,6	2,1	1,8	1,6	1,8	1,7	1,6	1,1	1	70	
72				1,8	1,7	1,7				1,9	1,7	1,7	2	1,8	1,7	2,1	1,8	1,6	2,1	1,8	1,6	1,7	1,7	1,6	1,1	1	72	
74				1,8	1,7	1,7				1,9	1,7	1,7	2	1,7	1,7	2	1,7	1,6	2	1,7	1,6	1,6	1,7	1,6	1		74	
76				1,7	1,7					1,8	1,7	1,7	1,9	1,7	1,7	1,9	1,7	1,6	1,9	1,7	1,6	1,5	1,6	1,6		1	76	
78				1,7	1,7					1,8	1,7	1,7	1,8	1,7	1,7	1,9	1,7	1,6	1,8	1,7	1,6	1,4	1,5	1,6			78	
80				1,6	1,7					1,7	1,7		1,8	1,7	1,7	1,8	1,7	1,6	1,7	1,7	1,6	1,3	1,5	1,5			80	
82										1,7	1,7		1,7	1,7	1,7	1,7	1,7	1,6	1,5	1,6	1,6	1,2	1,4	1,5			82	
84										1,5	1,7		1,7	1,7		1,6	1,7	1,6	1,2	1,6	1,6	1,1	1,3	1,4			84	
86													1,6	1,7		1,5	1,6	1,6	1	1,5	1,6		1,2	1,3			86	
88													1	1,7						1,2	1,5		1,1	1,2			88	
90																				1	1,1			1,1			90	
92																												92

*Adapter · adapter · pièce d'adaptateur · adattatore · adaptador · адаптер

t_240_003_00801_00_000 / 003_02801_00_000 / 003_04801_00_000

Traglasten/ Lifting capacities

Forces de levage/ Portate

Tablas de carga/ Грузоподъемность

TF



	14,7 + 2 m*			43,9 + 2 m*			48,7 + 2 m*			53,6 + 2 m*			58,5 + 2 m*			63,3 + 2 m*			68,2 + 2 m*			73,1 + 2 m*			
	42 m			42 m			42 m			42 m			42 m			42 m			42 m			42 m			
	0°	20°	40°	0°	20°	40°	0°	20°	40°	0°	20°	40°	0°	20°	40°	0°	20°	40°	0°	20°	40°	0°	20°	40°	
10	6,3																							10	
11	6,1																							11	
12	5,8																							12	
13	5,6																							13	
14	5,4																							14	
16	5			6,3																				16	
18	4,6			5,9			5,7			5,3														18	
20	4,2			5,6			5,4			5,1			4,7											20	
22	3,9			5,3			5,2			4,9			4,6			4,1								22	
24	3,5	3		5			4,9			4,7			4,4			4			3,1					24	
26	3,3	2,8		4,8			4,7			4,5			4,2			3,8			3,1			1,9		26	
28	3	2,6		4,5			4,5			4,3			4			3,7			3,1			1,9		28	
30	2,8	2,4		4,3			4,2			4,1			3,9			3,5			3			1,9		30	
32	2,6	2,3		4,1	2,9		4	2,8		3,9			3,7			3,4			3			1,9		32	
34	2,5	2,1		3,8	2,7		3,8	2,7		3,7	2,7		3,5			3,2			2,9			1,9		34	
36	2,3	2	1,7	3,6	2,6		3,6	2,6		3,5	2,6		3,4	2,5		3,1			2,8			1,9		36	
38	2,1	1,9	1,6	3,4	2,5		3,4	2,5		3,4	2,5		3,2	2,4		3	2,3		2,7			1,9		38	
40	2	1,8	1,5	3,2	2,4		3,2	2,4		3,2	2,4		3,1	2,3		2,9	2,3		2,7			1,9		40	
42	1,9	1,7	1,5	3,1	2,3	1,6	3,1	2,3		3,1	2,3		3	2,2		2,8	2,2		2,6	2,1		1,9		42	
44	1,8	1,6	1,4	2,9	2,2	1,6	3	2,2	1,6	3	2,2	1,6	2,9	2,2		2,7	2,1		2,5	2		1,8	1,7	44	
46	1,6	1,5	1,4	2,8	2,1	1,5	2,8	2,1	1,5	2,8	2,1	1,5	2,8	2,1	1,5	2,6	2		2,4	1,9		1,7	1,6	46	
48	1,5	1,4	1,3	2,7	2	1,5	2,7	2	1,5	2,7	2	1,5	2,7	2	1,5	2,5	2		2,4	1,9		1,6	1,5	48	
50	1,5	1,4	1,3	2,6	1,9	1,5	2,6	2	1,5	2,6	2	1,5	2,6	2	1,4	2,5	1,9	1,4	2,3	1,8		1,6	1,4	50	
52	1,4	1,3	1,3	2,4	1,9	1,4	2,5	1,9	1,4	2,5	1,9	1,4	2,5	1,9	1,4	2,4	1,8	1,4	2,2	1,8	1,3	1,5	1,4	52	
54	1,3	1,3	1,3	2,3	1,8	1,4	2,4	1,8	1,4	2,4	1,8	1,4	2,4	1,8	1,4	2,3	1,8	1,3	2,2	1,7	1,3	1,4	1,3	1,2	54
56	1,3	1,3		2,2	1,7	1,4	2,3	1,8	1,4	2,3	1,8	1,4	2,3	1,8	1,4	2,2	1,7	1,3	2,1	1,7	1,3	1,3	1,2	1,2	56
58				2,1	1,7	1,3	2,2	1,7	1,4	2,2	1,7	1,3	2,2	1,7	1,3	2,2	1,7	1,3	2	1,6	1,3	1,2	1,1	1,2	58
60				2	1,6	1,3	2,1	1,6	1,3	2,2	1,7	1,3	2,2	1,7	1,3	2,1	1,6	1,3	2	1,6	1,2	1,1	1	1,1	60
62				1,9	1,6	1,3	2	1,6	1,3	2,1	1,6	1,3	2,1	1,6	1,3	2	1,6	1,3	1,9	1,6	1,2	1,1	1	1	62
64				1,9	1,5	1,3	1,9	1,6	1,3	2	1,6	1,3	2	1,6	1,3	2	1,6	1,3	1,9	1,5	1,2	1		1	64
66				1,8	1,5	1,3	1,9	1,5	1,3	1,9	1,5	1,3	1,9	1,5	1,3	1,9	1,5	1,3	1,8	1,5	1,2				66
68				1,7	1,4	1,3	1,8	1,5	1,3	1,9	1,5	1,3	1,9	1,5	1,3	1,9	1,5	1,3	1,7	1,4	1,2				68
70				1,6	1,4	1,3	1,7	1,4	1,3	1,8	1,5	1,3	1,8	1,5	1,3	1,8	1,4	1,3	1,6	1,4	1,2				70
72				1,6	1,4	1,3	1,7	1,4	1,3	1,7	1,4	1,3	1,8	1,4	1,3	1,7	1,4	1,3	1,5	1,4	1,2				72
74				1,5	1,4	1,3	1,6	1,4	1,3	1,7	1,4	1,3	1,7	1,4	1,3	1,7	1,4	1,2	1,4	1,4	1,2				74
76				1,4	1,3	1,3	1,5	1,3	1,3	1,6	1,4	1,3	1,6	1,4	1,3	1,6	1,4	1,2	1,3	1,3	1,2				76
78				1,4	1,3	1,3	1,5	1,3	1,3	1,5	1,3	1,3	1,6	1,3	1,3	1,6	1,3	1,2	1,2	1,3	1,2				78
80				1,3	1,3		1,4	1,3	1,3	1,5	1,3	1,3	1,5	1,3	1,3	1,5	1,3	1,2	1,1	1,3	1,2				80
82				1,3	1,3		1,4	1,3	1,3	1,4	1,3	1,3	1,5	1,3	1,3	1,5	1,3	1,2		1,2	1,2				82
84				1,2	1,3		1,3	1,3		1,4	1,3	1,3	1,4	1,3	1,3	1,3	1,3	1,2		1,1	1,2				84
86							1,3	1,3		1,3	1,3	1,3	1,4	1,3	1,3	1	1,3	1,2		1	1,2				86
88								1,3		1,3	1,3	1,3	1,3	1,3	1,3	1,3	1,2			1,1					88
90										1,2	1,3		1,2	1,3	1,3		1,2	1,2			1				90
92											1,3		1	1,2				1,1							92
94														1,1											94

*Adapter - adapter - pièce d'adaptateur - adattatore - adaptador - адаптер

t_240_003_00901_00_000 / 003_02901_00_000 / 003_04901_00_000

Hubhöhen/Lifting heights

Hauteurs de levage/Altezze di sollevamento
Alturas de elevación/Высота подъема

TF

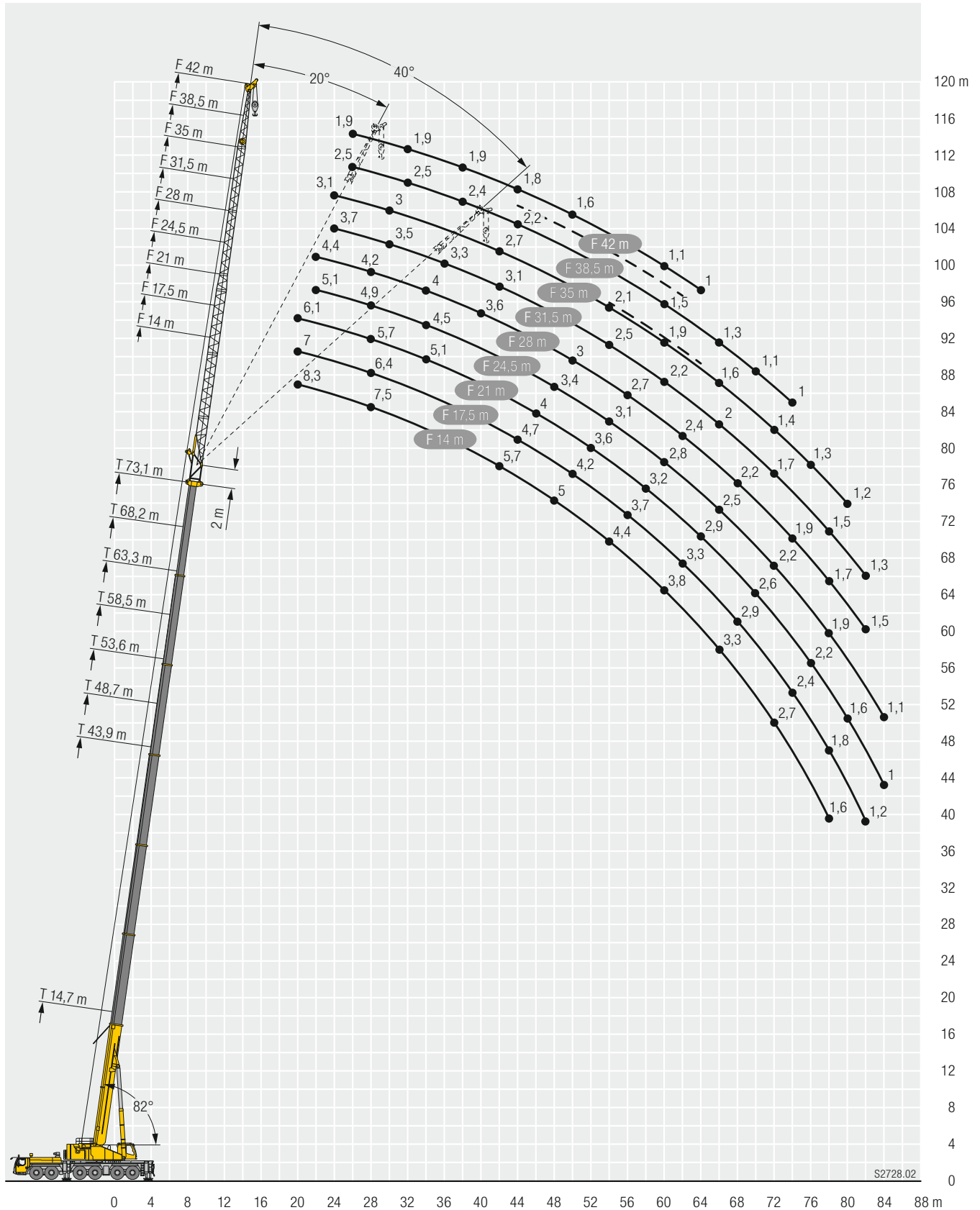

Traglasten/ Lifting capacities

Forces de levage/ Portate

Tablas de carga/ Грузоподъемность

TN

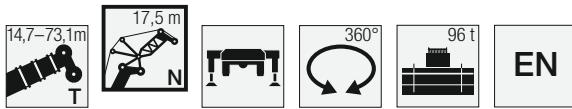

	14,7 + 3,5 m*			19,6 + 3,5 m*			24,4 + 3,5 m*			29,3 + 3,5 m*			34,2 + 3,5 m*			
	17,5 m**			17,5 m**			17,5 m**			17,5 m**			17,5 m**			
	82°	75°	68°	82°	75°	68°	82°	75°	68°	82°	75°	68°	82°	75°	68°	
8	50,2															8
9	50,2			46,8												9
10	49,9			47,2			42,7									10
11	49			47,6			42,8			37,5						11
12	48,3	48		47,6			42,8			37,5			32,1			12
13	47,6	46		46,9			42,8			37,5			32,1			13
14	46,7	44,2		46,4	45,5		42,8			37,5			32,1			14
16	40,6	41,3	40,4	43,5	43,6		42,8	41,4		37,5			32,1			16
18	32,2	39,6	37,3	36,9	41,8	40,9	39,7	40,9		37,5	36,2		32,1	30,9		18
20		35,2	35,4		39,7	38,2	32,3	40,2	39,5	36,3	36,5		32,1	30,9		20
22					33,3	36,6		38	35,9		36,6			30,9		22
24			35			34			32,6		33,8	31,5		30,9		24
26									29,8					29,8	27,2	26
28															25	28
30															23,1	30

* Adapter · adapter · pièce d'adaptateur · adattatore · adaptador · адаптер

** Hakenflasche mit Mindestgewicht 1000 kg erforderlich · Hookblock with deadweight of 1000 kg necessary

Moufle à crochet de poids minimal de 1000 kg nécessaire · Bozzello con un peso minimo necessario di 1000 kg

Necesario pasteca con peso mínimo de 1000 kg · Требуется крюковая подвеска весом не менее 1000 кг

t_240_004_00101_00_000



	39 + 3,5 m*			43,9 + 3,5 m*			48,7 + 3,5 m*			53,6 + 3,5 m*		58,5 + 3,5 m*		63,3 + 3,5 m*	68,2 + 3,5 m*	73,1 + 3,5 m*	
	17,5 m**			17,5 m**			17,5 m**			17,5 m**		17,5 m**		17,5 m**			
	82°	75°	68°	82°	75°	68°	82°	75°	68°	82°	75°	82°	75°	82°			
13	27,5																13
14	27,5			22,5													14
16	27,5			22,5			17,8			14,6							16
18	27,5			22,5			17,7			14,6		11,3		8,5			18
20	27,5	26,5		22,5			17,7			14,5		11,3		8,5	5,8	3,5	20
22	27,5	26,6		22,5	21,8					14,5		11,2		8,4	5,7	3,4	22
24		26,8			21,8			17,2		14,5		11,2		8,4	5,6	3,3	24
26		26,8			21,8			17			13,8				5,5	3,3	26
28			24,1		21,1			16,9			13,7						28
30			22,2			18,6					13,6						30
32			20,6			17,8			15				10,5				32
34						17			14,3				10,4				34

* Adapter · adapter · pièce d'adaptateur · adattatore · adaptador · адаптер

** Hakenflasche mit Mindestgewicht 1000 kg erforderlich · Hookblock with deadweight of 1000 kg necessary

Moufle à crochet de poids minimal de 1000 kg nécessaire · Bozzello con un peso minimo necessario di 1000 kg

Necesario pasteca con peso mínimo de 1000 kg · Требуется крюковая подвеска весом не менее 1000 кг

t_240_004_00101_00_000



	14,7 + 3,5 m*			19,6 + 3,5 m*			24,4 + 3,5 m*			29,3 + 3,5 m*			34,2 + 3,5 m*			
	21 m			21 m			21 m			21 m			21 m			
	82°	75°	68°	82°	75°	68°	82°	75°	68°	82°	75°	68°	82°	75°	68°	
9	44,3															9
10	44,3			41,5												10
11	43,6			41,5			37,8									11
12	42,8			41,4			37,7									12
13	42			41			37,6			33,3						13
14	41,3	40,8		40,5			37,6			33,1			28,8			14
16	40,2	38,5		39,5	38,8		37,4			33,1			28,7			16
18	38,5	36,4	35,7	39	37,6		37,2	36,1		33,1	32,2		28,7			18
20	32,7	34,9	33,2	36,5	36,6	35,9	37,1	35,2		33,1	32,1		28,7	27,8		20
22	22,9	33,9	31,5	28,5	36	34,1	33,1	34,6	34,2	33,1	31,9		28,7	27,8		22
24		26,7	30,7		33,8	32,6		34,5	32,4	29,6	31,6		28,7	27,8		24
26			29,8			31		31,6	29,7		30,9			27,8		26
28						28,5			27,3		28,4	26,4		27,3	24,8	28
30									25,2			24,4			22,9	30
32												22,6			21,3	32

* Adapter · adapter · pièce d'adaptateur · adattatore · adaptador · адаптер

t_240_004_00201_00_000

Traglasten / Lifting capacities

Forces de levage / Portate

Tablas de carga / Грузоподъемность

TN

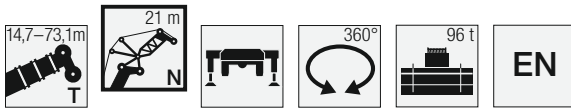

Lifting height (m)	39 + 3,5 m*			43,9 + 3,5 m*			48,7 + 3,5 m*			53,6 + 3,5 m*			58,5 + 3,5 m*			63,3 + 3,5 m*			68,2 + 3,5 m*		73,1 + 3,5 m*		Lifting height (m)
	21 m			21 m			21 m			21 m			21 m			21 m			21 m		21 m		
	82°	75°	68°	82°	75°	68°	82°	75°	68°	82°	75°	68°	82°	75°	68°	82°	75°	82°	75°	82°	75°		
14	24,7																						14
16	24,7			20,4			15,7																16
18	24,7			20,4			15,6			12,8			9,7										18
20	24,7			20,4			15,4			12,7			9,7					7,2					20
22	24,7	23,9		20,4			15,4			12,7			9,7				7,1			4,6		2,6	22
24	24,7	24		20,4	19,7		15,4			12,6			9,7			7			4,5		2,6		24
26		24,1		20,4	19,5		15,4	14,9		12,6			9,6			7			4,5		2,5		26
28		24,2			19,5			14,8					9,6			6,9			4,4		2,5		28
30		24,3	22		19,2			14,7					9,2								2,5		30
32			20,5		18,7	17		14,7					9,1					6,4					32
34			19,1			16,3				13,6			9					6,3					34
36						15,7				13,1								6,3			4		36
38										12,6										3,9			38
40												10,2								3,9			40
42													9,8				7,5						42
																	7,2						

* Adapter · adapter · pièce d'adaptateur · adattatore · adaptador · адаптер

t_240_004_00201_00_000

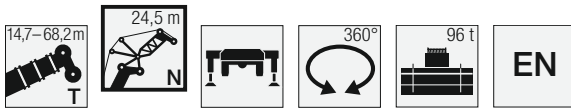

Lifting height (m)	14,7 + 3,5 m*			19,6 + 3,5 m*			24,4 + 3,5 m*			29,3 + 3,5 m*			34,2 + 3,5 m*			Lifting height (m)
	24,5 m			24,5 m			24,5 m			24,5 m			24,5 m			
	82°	75°	68°	82°	75°	68°	82°	75°	68°	82°	75°	68°	82°	75°	68°	
11	38,7			36,3												11
12	38			36,2					33,1							12
13	37,3			36					33				29,4			13
14	36,7			35,7					32,9				29,3			14
16	35,6	35,2		34,8					32,8				29,2		25,5	16
18	34,7	33,7		34,1	33,6				32,3	32			29,2		25,4	18
20	33,7	32,1	31,8	33,7	32,5			32	31,2			29,2	28,4		25,4	20
22	30,9	30,9	29,7	32,5	31,8	31,6		31,9	30,5			29,2	28,3		25,4	22
24	24,7	30,2	28,2	28,2	31,3	30,3		30,7	30	29,7		29,2	27,8		25,4	24
26		27,5	27,1	21,7	30,8	29,2		25,7	29,8	28,9		29,2	27,5		25,4	26
28		19,6	27		26,4	28,3			29,1	27,3			27,5	26,2	25,4	28
30			22,9			26,3			25,7	25,2			26,2	24,3	24,7	30
32						23,2				23,4				22,6	23,4	32
34														21		34
36															18,4	36

* Adapter · adapter · pièce d'adaptateur · adattatore · adaptador · адаптер

t_240_004_00301_00_000



Lifting height (m)	39 + 3,5 m*			43,9 + 3,5 m*			48,7 + 3,5 m*			53,6 + 3,5 m*			58,5 + 3,5 m*			63,3 + 3,5 m*			68,2 + 3,5 m*		Lifting height (m)	
	24,5 m			24,5 m			24,5 m			24,5 m			24,5 m			24,5 m			24,5 m			
	82°	75°	68°	82°	75°	68°	82°	75°	68°	82°	75°	68°	82°	75°	68°	82°	75°	68°	82°	75°		
16	22			18,3																		16
18	22			18,3			13,7			11												18
20	22			18,3			13,6			11			8,6									20
22	22			18,3			13,5			11			8,6			6,1					3,8	22
24	22	21,3		18,3			13,4			10,9			8,6			6					3,7	24
26	22	21,3		18,3	17,6		13,4			10,9			8,6			5,9					3,6	26
28	22	21,3		18,3	17,5		13,4	13,1		10,9			8,6			5,9					3,6	28
30		21,3			17,4		13,4	13		10,9	10,5		8,6			5,8					3,6	30
32		21,3	20,4		17,3			13			10,5			8		5,8					3,6	32
34		21,3	19		17,1	15,6		13			10,5			8			5,3					34
36			17,8			15		13	12,4		10,5			7,9			5,3				3,1	36
38			16,7			14,5			12		10,5			7,9			5,2				3	38
40						14					11,6						5,2				3	40
42											11,2											42
44																						44
46																						46
48																						48

* Adapter · adapter · pièce d'adaptateur · adattatore · adaptador · адаптер

t_240_004_00301_00_000

Traglasten/ Lifting capacities

Forces de levage/ Portate

Tablas de carga/ Грузоподъемность

TN



	14,7 + 3,5 m*			19,6 + 3,5 m*			24,4 + 3,5 m*			29,3 + 3,5 m*			34,2 + 3,5 m*			
	28 m			28 m			28 m			28 m			28 m			
	82°	75°	68°	82°	75°	68°	82°	75°	68°	82°	75°	68°	82°	75°	68°	
12	33,6															12
13	33			31,7					29,3							13
14	32,5			31,5					29,2			26,1				14
16	31,5			30,8					28,9			26			22,7	16
18	30,7	30,4		30,1					28,6			25,8			22,6	18
20	30	29,4		29,5	29,1				28,2	27,9		25,6			22,5	20
22	29,5	28,4	28,1	29,2	28,3				27,8	27,2		25,5	25		22,5	22
24	28,3	27,4	26,7	28,6	27,7	27,6			27,7	26,6		25,4	24,7		22,5	24
26	24,7	26,7	25,4	26,8	27,3	26,7			27,7	26,2	26,1	25,4	24,4		22,5	26
28	19,7	25,8	24,4	22,6	27	25,9			25	26	25,4	25,4	24,1	23,6	22,5	28
30		22,1	23,8		25,5	25,3			20,3	26	24,9	23,1	24	23,4	22,5	30
32			23,5		21,3	24,4				24,9	23,3		24	22,4		32
34						22,7				20,1	21,7		22,6	20,9		34
36											20,3			19,5		36
38														18,3		38
40															17,2	40
															16,2	40

* Adapter · adapter · pièce d'adaptateur · adattatore · adaptador · адаптер

t_240_004_00401_00_000



	39 + 3,5 m*			43,9 + 3,5 m*			48,7 + 3,5 m*			53,6 + 3,5 m*			58,5 + 3,5 m*			63,3 + 3,5 m*		68,2 + 3,5 m*			
	28 m			28 m			28 m			28 m			28 m			28 m		28 m			
	82°	75°	68°	82°	75°	68°	82°	75°	68°	82°	75°	68°	82°	75°	68°	82°	75°	68°	82°		75°
16	19,6																				16
18	19,6			16,3					11,9												18
20	19,6			16,3					11,8			9,7									20
22	19,6			16,3					11,7			9,7			7,6		5,1				22
24	19,6			16,3					11,7			9,6			7,5		5			2,9	24
26	19,6	18,8		16,3					11,6			9,6			7,4		4,9			2,9	26
28	19,6	19		16,3	15,7				11,6	11,3		9,6			7,4		4,9			2,8	28
30	19,6	19		16,3	15,6				11,6	11,2		9,6			7,3		4,8			2,8	30
32	19,6	19		16,3	15,6				11,6	11,2		9,6	9,2		7,3		4,8			2,7	32
34		19	17,9		15,5				11,2			9,6	9,2		7,3	6,8	4,8			2,7	34
36		19	17,6		15,5	14,1			11,2				9,2		6,7		4,3			2,7	36
38			16,5		15,2	13,8			11,2	10,8			9,2		6,7		4,3				38
40			15,5			13,3			11,2	10,8			9,2		6,7		4,2			2,2	40
42			14,6			12,9				10,5					6,7		4,2			2,2	42
44						12,5				10,2					6,7		4,2			2,2	44
46										9,9						5,9					46
48																7,6					48
50																				3,8	50
																				3,8	50

* Adapter · adapter · pièce d'adaptateur · adattatore · adaptador · адаптер

t_240_004_00401_00_000

Traglasten / Lifting capacities

Forces de levage / Portate

Tablas de carga / Грузоподъемность

TN

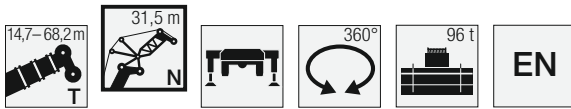

	14,7 + 3,5 m*			19,6 + 3,5 m*			24,4 + 3,5 m*			29,3 + 3,5 m*			34,2 + 3,5 m*			
	31,5 m			31,5 m			31,5 m			31,5 m			31,5 m			
	82°	75°	68°	82°	75°	68°	82°	75°	68°	82°	75°	68°	82°	75°	68°	
13	29															13
14	28,7			27,4												14
16	28			27			25,2						19,8			16
18	27,3			26,6			24,9						19,8			18
20	26,7	26,3		26,2	25,9		24,6						19,7			20
22	26,2	25,6		25,7	25,2		24,4	24					19,6			22
24	25,9	25	24,8	25,5	24,7		24,2	23,6					19,6			24
26	24,5	24,4	23,7	25,1	24,3	24	24,1	23,3					19,6	19		26
28	22,1	24	22,9	24,2	23,9	23,4	24,1	22,9	22,7				19,6	19		28
30	18,4	23,3	22,2	20,7	23,8	22,9	22,6	22,8	22,2				19,6	18,9		30
32	14,1	20,5	21,8	16,9	23,5	22,6	19	22,7	21,8				19,6	18,8		32
34		16,4	21,3		20,1	22,4	14,6	22,3	21,5				19,1	18,8	18,1	34
36			18,4		15,6	21,2		19,5	20,2					18,8	18,2	36
38						18,9			19					18,8	17,2	38
40									17,8					17,9	16,1	40
42														16,2	15,2	42
44															14,3	44

* Adapter - адаптер - pièce d'adaptateur - adattatore - adaptador - адаптер

t_240_004_00501_00_000



	39 + 3,5 m*			43,9 + 3,5 m*			48,7 + 3,5 m*			53,6 + 3,5 m*			58,5 + 3,5 m*			63,3 + 3,5 m*			68,2 + 3,5 m*			
	31,5 m			31,5 m			31,5 m			31,5 m			31,5 m			31,5 m			31,5 m			
	82°	75°	68°	82°	75°	68°	82°	75°	68°	82°	75°	68°	82°	75°	68°	82°	75°	68°	82°	75°	68°	
18	17,2			14,4																		18
20	17,2			14,4			10,5															20
22	17,1			14,4			10,4			8,6			6,6									22
24	17,1			14,4			10,3			8,5			6,5			4,2				2,3		24
26	17,1	16,3		14,4			10,3			8,5			6,4			4,1				2,2		26
28	17,1	16,5		14,4	13,6		10,2			8,5			6,4			4,1				2,2		28
30	17,1	16,6		14,4	13,8		10,2	9,9		8,4			6,3			4				2,1		30
32	17,1	16,6		14,4	13,9		10,1	9,9		8,4	8,2		6,3			4				2,1		32
34	17,1	16,6		14,4	13,9		10,1	9,8		8,4	8,1		6,2			4				2,1		34
36	16,9	16,6	15,6	14,4	13,9		10,1	9,8		8,4	8,1		6,2	5,8		4				2,1		36
38		16,6	15,9		13,9	12,9		9,8		8,4	8,1		6,2	5,7		4	3,5			2,1		38
40		16,6	15,4		13,9	12,7		9,8	9,6		8,1		5,7				3,5			2,1	1,6	40
42			14,5		13,7	12,3		9,8	9,5		8,1		5,6				3,4				1,6	42
44			13,7			11,9			9,4		8,1	7,6		5,6				3,4			1,6	44
46			13			11,6			9,3			7,4		5,6				3,4			1,6	46
48						11,2			9,1			7,2			5,3					1,6		48
50												7			5,2					3,1		50
52															5					3,2		52
54																				3,2		54
56																					1,4	56
																					1,5	56

* Adapter - адаптер - pièce d'adaptateur - adattatore - adaptador - адаптер

t_240_004_00501_00_000

Traglasten/ Lifting capacities

Forces de levage/ Portate

Tablas de carga/ Грузоподъемность

TN



	14,7 + 3,5 m*			19,6 + 3,5 m*			24,4 + 3,5 m*			29,3 + 3,5 m*			34,2 + 3,5 m*			
	35 m			35 m			35 m			35 m			35 m			
	82°	75°	68°	82°	75°	68°	82°	75°	68°	82°	75°	68°	82°	75°	68°	
14	25,4															14
16	25			23,8			22,1									16
18	24,5			23,5			21,9			19,8			17,4			18
20	23,9	23,8		23,2			21,7			19,7			17,4			20
22	23,4	23,1		22,8	22,6		21,5			19,5			17,3			22
24	23	22,5		22,5	22,1		21,3	21		19,4			17,3			24
26	22,7	22	21,9	22,3	21,7		21,2	20,8		19,3	18,9		17,2	16,6		26
28	22	21,6	21,2	22,1	21,3	21,1	21,1	20,4		19,3	18,8		17,2	16,7		28
30	20,8	21,3	20,5	21,9	21	20,6	21,1	20,2	19,9	19,3	18,6		17,2	16,7		30
32	18	20,8	19,9	20,3	20,8	20,2	21	20	19,6	19,3	18,6	17,7	17,2	16,6		32
34	14,8	19,6	19,5	17,3	20,8	19,9	18,9	19,9	19,2	19,2	18,5	18	17,2	16,6		34
36	11,1	16,8	19,4	13,9	19,6	19,7	15,9	19,9	19	17,8	18,5	17,8	17,2	16,6	15,9	36
38		13	18,1		16,8	19,7		19,2	18,9	14,4	18,5	17,7	16,3	16,6	16,1	38
40			14,9			18,7		16,3	17,8		18,5	17,1		16,6	15,9	40
42						15,7					15,8	16,1		16,6	15	42
44									15,8			15,2			14,2	44
46												14,4			13,4	46

* Adapter · adapter · pièce d'adaptateur · adattatore · adaptador · адаптер

t_240_004_00601_00_000



	39 + 3,5 m*			43,9 + 3,5 m*			48,7 + 3,5 m*			53,6 + 3,5 m*			58,5 + 3,5 m*			63,3 + 3,5 m*			
	35 m			35 m			35 m			35 m			35 m			35 m			
	82°	75°	68°	82°	75°	68°	82°	75°	68°	82°	75°	68°	82°	75°	68°	82°	75°	68°	
18	15,2																		18
20	15,2			12,7			9,3												20
22	15,1			12,7			9,3			7,6									22
24	15,1			12,7			9,2			7,6			5,5			3,4			24
26	15,1			12,7			9,1			7,5			5,5			3,3			26
28	15,1	14,4		12,7			9,1			7,5			5,4			3,3			28
30	15,1	14,5		12,7	12		9			7,4			5,3			3,2			30
32	15,1	14,6		12,7	12,2		9	8,8		7,4			5,3			3,2			32
34	15,1	14,6		12,7	12,3		9	8,7		7,4	7,2		5,2			3,1			34
36	15,1	14,6		12,7	12,3		9	8,7		7,4	7,1		5,2	4,8		3,1			36
38	15,1	14,6	13,7	12,7	12,3		9	8,6		7,4	7,1		5,2	4,8		3,1	2,7		38
40		14,6	13,9	12,7	12,3	11,4	9	8,6		7,4	7		5,2	4,7		3,1	2,7		40
42		14,6	14,1		12,3	11,5		8,6	8,4		7		5,2	4,7		3,1	2,7		42
44		14,6	13,5		12,3	11,2		8,6	8,4		7			4,7			2,6		44
46			12,8		12,3	10,9		8,6	8,3		7	6,6		4,6			2,6		46
48			12,1			10,6			8,3		7	6,6		4,6	4,3		2,6		48
50						10,3			8,2			6,5			4,4		2,6		50
52									8,1			6,3			4,4			2,4	52
54												6,1			4,4			2,5	54
56															4,3			2,6	56
58																		2,6	58

* Adapter · adapter · pièce d'adaptateur · adattatore · adaptador · адаптер

t_240_004_00601_00_000

Traglasten/Lifting capacities

Forces de levage/Portate

Tablas de carga/Грузоподъемность

TN

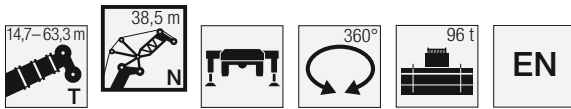

	14,7 + 3,5 m*			19,6 + 3,5 m*			24,4 + 3,5 m*			29,3 + 3,5 m*			34,2 + 3,5 m*				
	38,5 m			38,5 m			38,5 m			38,5 m			38,5 m				
	82°	75°	68°	82°	75°	68°	82°	75°	68°	82°	75°	68°	82°	75°	68°		
16	22,2			21,1												16	
18	21,8			20,8			19,4				17,5					18	
20	21,4			20,6			19,2				17,4			15,4		20	
22	20,9	20,8		20,3			19,1				17,3			15,4		22	
24	20,6	20,3		20,1	19,9		18,9				17,2			15,3		24	
26	20,2	19,8		19,8	19,5		18,8	18,5			17,1	16,5		15,2		26	
28	20	19,4	19,3	19,6	19,2		18,7	18,3			17	16,6		15,2	14,7	28	
30	19,7	19	18,8	19,5	18,9	18,7	18,6	18,1			17	16,6		15,2	14,8	30	
32	19,1	18,8	18,4	19	18,6	18,3	18,5	17,9	17,4		17	16,5		15,2	14,8	32	
34	17,6	18,6	17,9	18,3	18,5	17,9	18,1	17,7	17,4		17	16,4	15,6	15,2	14,7	34	
36	15,1	18,3	17,5	16,6	18,2	17,7	17,3	17,6	17,1		17	16,4	15,8	15,2	14,7	13,8	36
38	12,4	16,6	17,3	14,3	17,8	17,5	15,7	17,5	16,9		16,7	16,3	15,8	15,2	14,7	14	38
40		14,2	17	11,3	16,5	17,4	13,1	17,2	16,8		14,7	16,3	15,7	15,1	14,7	14,2	40
42		10,4	15,5		13,9	17,3		16,2	16,6			16,3	15,6	13,5	14,7	14,2	42
44			12,1			16		13,3	15,7			15,6	15,1		14,7	14	44
46									14,9				14,3		14,7	13,3	46
48													13,5			12,6	48
50																11,9	50

* Adapter · adapter · pièce d'adaptateur · adattatore · adaptador · адаптер

t_240_004_00701_00_000



	39 + 3,5 m*			43,9 + 3,5 m*			48,7 + 3,5 m*			53,6 + 3,5 m*			58,5 + 3,5 m*			63,3 + 3,5 m*			
	38,5 m			38,5 m			38,5 m			38,5 m			38,5 m			38,5 m			
	82°	75°	68°	82°	75°	68°	82°	75°	68°	82°	75°	68°	82°	75°	68°	82°	75°	68°	
20	13,4																		20
22	13,4			11,2			8,2												22
24	13,4			11,2			8,2			6,7			4,7						24
26	13,3			11,2			8,1			6,6			4,6			2,6			26
28	13,3			11,1			8,1			6,6			4,5			2,6			28
30	13,3	12,7		11,1			8,0			6,6			4,4			2,5			30
32	13,3	12,8		11,1	10,6		8,0			6,5			4,4			2,5			32
34	13,3	12,9		11,1	10,7		8,0	7,7		6,5			4,4			2,4			34
36	13,3	12,9		11,1	10,8		7,9	7,7		6,5	6,1		4,3			2,4			36
38	13,3	12,9		11,1	10,9		7,9	7,6		6,4	6,0		4,3	3,9		2,4			38
40	13,3	12,9	12,0	11,1	10,9		7,9	7,6		6,4	6,0		4,3	3,9		2,4	2,0		40
42	13,3	12,9	12,3	11,1	10,9	10,0	7,9	7,6		6,4	5,9		4,3	3,8		2,4	2,0		42
44		12,9	12,5		10,9	10,1	7,9	7,6	7,4	6,4	5,9		4,3	3,8		2,4	1,9		44
46		12,9	12,6		10,9	10,2		7,6	7,4		5,9			3,8		2,4	1,9		46
48		12,9	12,0		10,9	10,0		7,6	7,3		5,9	5,6		3,8			1,9		48
50			11,4			9,8		7,6	7,3		5,9	5,7		3,8	3,6		1,9		50
52			10,8			9,5			7,3		5,9	5,7		3,8	3,7		1,9		52
54						9,3			7,2			5,7			3,7		1,9	1,8	54
56									7,2			5,5			3,7			1,9	56
58												5,4			3,7			1,9	58
60															3,7			1,9	60
62																		1,9	62

* Adapter · adapter · pièce d'adaptateur · adattatore · adaptador · адаптер

t_240_004_00701_00_000

Traglasten/ Lifting capacities

Forces de levage/ Portate

Tablas de carga/ Грузоподъемность

TN

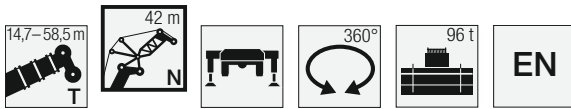

	14,7 + 3,5 m*			19,6 + 3,5 m*			24,4 + 3,5 m*			29,3 + 3,5 m*			34,2 + 3,5 m*			
	42 m			42 m			42 m			42 m			42 m			
	82°	75°	68°	82°	75°	68°	82°	75°	68°	82°	75°	68°	82°	75°	68°	
16	19,7															16
18	19,4			18,5			17,2									18
20	19,1			18,3			17,1			15,4			13,6			20
22	18,8			18,1			16,9			15,3			13,6			22
24	18,4	18,4		17,8			16,8			15,2			13,5			24
26	18,1	17,9		17,7	17,5		16,6	16,2		15,1			13,5			26
28	17,9	17,5		17,5	17,2		16,5	16,3		15,1	14,6		13,4			28
30	17,4	17,2	17,1	17,2	17		16,4	16,1		15	14,6		13,4	12,9		30
32	16,9	16,9	16,7	16,7	16,7	16,5	16,2	16		15	14,6		13,4	13		32
34	16,1	16,5	16,3	16,1	16,5	16,3	16	15,8	15,3	15	14,6		13,4	13		34
36	15,4	16	16	15,4	16,1	15,9	15,3	15,7	15,4	14,7	14,5	13,7	13,4	13		36
38	14,3	15,4	15,7	14,8	15,6	15,7	14,7	15,4	15,2	14,4	14,4	13,8	13,4	13	12,1	38
40	12,5	14,7	15,3	13,9	14,9	15,5	14,2	15	15	14	14,4	14	13,4	13	12,3	40
42	10,2	14	14,7	11,8	14,3	15	12,9	14,4	14,9	13,4	14,2	14	13,2	13	12,4	42
44		11,7	14,1		13,4	14,4	10,9	13,9	14,6	12,2	13,9	13,8	12,8	13	12,6	44
46			13		11,4	13,9		13,2	14,1		13,4	13,8		13	12,6	46
48						13,3		10,8	13,6		13,1	13,3		12,8	12,4	48
50									13,2			12,7		12,4	11,7	50
52												12			11,2	52
54															10,6	54

* Adapter · adapter · pièce d'adaptateur · adattatore · adaptador · адаптер

t_240_004_00801_00_000

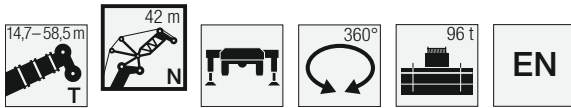

	39 + 3,5 m*			43,9 + 3,5 m*			48,7 + 3,5 m*			53,6 + 3,5 m*			58,5 + 3,5 m*			
	42 m			42 m			42 m			42 m			42 m			
	82°	75°	68°	82°	75°	68°	82°	75°	68°	82°	75°	68°	82°	75°	68°	
22	11,8			9,9												22
24	11,8			9,9			7,2			5,8						24
26	11,7			9,9			7,2			5,8			3,8			26
28	11,7			9,9			7,1			5,7			3,7			28
30	11,7			9,9			7,1			5,6			3,6			30
32	11,7	11,2		9,9			7,1			5,5			3,6			32
34	11,7	11,3		9,9	9,4		7			5,5			3,5			34
36	11,7	11,3		9,9	9,5		7	6,8		5,4			3,5			36
38	11,7	11,3		9,9	9,6		7	6,7		5,4	5,1		3,4			38
40	11,7	11,3		9,9	9,6		7	6,7		5,4	5		3,4	3,1		40
42	11,7	11,3	10,5	9,9	9,6		7	6,7		5,4	5		3,4	3		42
44	11,5	11,3	10,7	9,9	9,6	8,8	7	6,6		5,4	5		3,4	3		44
46	11,3	11,3	10,9	9,9	9,6	8,9	7	6,6	6,5	5,4	5		3,4	3		46
48		11,3	11		9,6	9,1		6,6	6,4	5,4	5		3,4	3		48
50		11,3	11		9,6	9,1		6,6	6,4		5	4,8		3		50
52			10,7		9,6	8,9		6,6	6,4		5	4,8		3	2,8	52
54			10,2			8,7		6,6	6,4		5	4,9		3	2,9	54
56			9,7			8,5			6,4			4,9		3	3	56
58						8,3			6,4			4,9		3	3	58
60									6,4			4,8		3	3	60
62												4,7		3	3	62

* Adapter · adapter · pièce d'adaptateur · adattatore · adaptador · адаптер

t_240_004_00801_00_000

Traglasten/Lifting capacities

Forces de levage/Portate

Tablas de carga/Грузоподъемность

TN



	14,7 + 3,5 m*			19,6 + 3,5 m*			24,4 + 3,5 m*			29,3 + 3,5 m*			34,2 + 3,5 m*			
	45,5 m			45,5 m			45,5 m			45,5 m			45,5 m			
	82°	75°	68°	82°	75°	68°	82°	75°	68°	82°	75°	68°	82°	75°	68°	
18	17,2			16,3						13,6						18
20	16,9			16,2												20
22	16,7			16						13,6			12			22
24	16,4			15,8						13,5			11,9			24
26	16,2	16,1		15,6	15,3		14,7			13,4			11,9			26
28	16	15,8		15,5	15,3		14,6	14,2		13,3			11,8			28
30	15,7	15,5		15,4	15,2		14,5	14,3		13,3	12,8		11,8			30
32	15,6	15,2	15,1	15,2	15		14,4	14,2		13,2	12,9		11,8	11,4		32
34	15,4	14,9	14,8	15,2	14,8	14,4	14,4	14,1		13,2	12,9		11,7	11,4		34
36	15,3	14,7	14,5	15,1	14,6	14,4	14,3	14	13,4	13,2	12,8		11,7	11,5		36
38	15,1	14,6	14,2	15	14,5	14,2	14,3	13,9	13,5	13,2	12,8	12	11,7	11,4		38
40	14	14,5	14	14,6	14,4	14	14,3	13,8	13,5	13,2	12,7	12,1	11,7	11,4	10,6	40
42	12,3	14,5	13,9	13,3	14,4	13,8	13,7	13,8	13,4	13,2	12,7	12,3	11,7	11,4	10,7	42
44	10,4	13,4	13,8	11,7	14,3	13,7	12,8	13,8	13,2	13,2	12,7	12,3	11,7	11,4	10,9	44
46	8,4	11,8	13,7	9,8	13,3	13,6	11	13,7	13,2	12	12,7	12,3	11,7	11,4	11	46
48		9,7	12,8		11,7	13,6		13,3	13,1	10,3	12,7	12,3	11,5	11,4	11	48
50			11		9,4	13,2		11,5	13,1		12,7	12,3		11,4	11	50
52						11,3			12,5		11,2	11,9		11,4	11	52
54									11,6			11,3		11,2	10,6	54
56												10,8			10,1	56
58															9,6	58

* Adapter - адаптер - pièce d'adaptateur - adattatore - adaptador - адаптер

t_240_004_00901_00_000



	39 + 3,5 m*			43,9 + 3,5 m*			48,7 + 3,5 m*			53,6 + 3,5 m*			58,5 + 3,5 m*			
	45,5 m			45,5 m			45,5 m			45,5 m			45,5 m			
	82°	75°	68°	82°	75°	68°	82°	75°	68°	82°	75°	68°	82°	75°	68°	
22	10,5															22
24	10,5			8,8			6,4									24
26	10,4			8,8			6,4			5			3,1			26
28	10,4			8,8			6,3			4,9			3			28
30	10,4			8,8			6,3			4,8			3			30
32	10,4			8,7			6,3			4,7			2,9			32
34	10,3	9,9		8,7			6,2			4,7			2,9			34
36	10,3	10		8,7	8,3		6,2	6		4,6			2,8			36
38	10,3	10		8,7	8,4		6,2	6		4,6	4,3		2,8			38
40	10,3	10,1		8,7	8,5		6,2	5,9		4,6	4,2		2,8			40
42	10,3	10,1		8,7	8,5		6,1	5,9		4,5	4,2		2,7	2,4		42
44	10,3	10,1	9,3	8,7	8,5		6,1	5,8		4,5	4,2		2,7	2,4		44
46	10,3	10,1	9,4	8,7	8,5	7,7	6,1	5,8		4,5	4,2		2,7	2,4		46
48	10,3	10,1	9,6	8,7	8,5	7,9	6,1	5,8	5,7	4,5	4,2		2,7	2,4		48
50		10,1	9,7	8,7	8,5	8	6,1	5,8	5,7	4,5	4,2		2,7	2,4		50
52		10,1	9,8		8,5	8,1		5,8	5,6		4,2	4,1	2,7	2,4		52
54		10,1	9,8		8,5	8,1		5,8	5,6		4,2	4,1		2,4	2,3	54
56			9,6		8,5	8		5,8	5,6		4,2	4,2		2,4	2,3	56
58			9,1			7,9			5,6		4,2	4,2		2,4	2,4	58
60			8,7			7,7			5,6			4,2		2,4	2,4	60
62									5,6					2,4	2,4	62
64														2,4	2,4	64
66														2,4	2,4	66

* Adapter - адаптер - pièce d'adaptateur - adattatore - adaptador - адаптер

t_240_004_00901_00_000

Traglasten/ Lifting capacities

Forces de levage/ Portate

Tablas de carga/ Грузоподъемность

TN

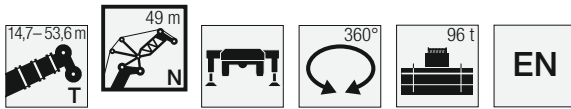

	14,7 + 3,5 m*			19,6 + 3,5 m*			24,4 + 3,5 m*			29,3 + 3,5 m*			34,2 + 3,5 m*			39 + 3,5 m*			43,9 + 3,5 m*			48,7 + 3,5 m*			53,6 + 3,5 m*					
	49 m			49 m			49 m			49 m			49 m			49 m			49 m			49 m			49 m					
	82°	75°	68°	82°	75°	68°	82°	75°	68°	82°	75°	68°	82°	75°	68°	82°	75°	68°	82°	75°	68°	82°	75°	68°	82°	75°	68°	82°	75°	68°
20	15,1			14,4			13,4			12			10,6																20	
22	14,9			14,2			13,3																						22	
24	14,7			14,1			13,2			11,9			10,6			9,3			7,8										24	
26	14,5			13,9			13,1			11,8			10,6			9,2			7,8			5,6					4,1		26	
28	14,3	14,2		13,8	13,5		13			11,8			10,5			9,2			7,7			5,6					4		28	
30	14,1	14		13,7	13,5		12,9	12,5		11,7			10,5			9,2			7,7			5,5					4		30	
32	13,9	13,7		13,5	13,4		12,8	12,5		11,6	11,3		10,4	10		9,2			7,7			5,5					3,9		32	
34	13,7	13,5	13,3	13,4	13,3		12,7	12,5		11,6	11,3		10,4	10,1		9,2	8,7		7,7			5,5					3,8		34	
36	13,6	13,3	13,2	13,4	13,1	12,6	12,7	12,4		11,6	11,3		10,4	10,1		9,1	8,8		7,7	7,3		5,4					3,8		36	
38	13,5	13,1	12,9	13,3	13	12,7	12,6	12,3	11,7	11,5	11,3		10,4	10,1		9,1	8,9		7,7	7,4		5,4	5,2				3,7		38	
40	13,5	12,9	12,7	13,1	12,8	12,6	12,5	12,2	11,8	11,5	11,2	10,5	10,4	10,1		9,1	8,9		7,7	7,4		5,4	5,1				3,7	3,4	40	
42	13,1	12,8	12,5	13	12,7	12,4	12,4	12,2	11,8	11,4	11,2	10,6	10,4	10,1	9,4	9,1	8,9		7,7	7,5		5,4	5,1				3,7	3,4	42	
44	11,7	12,8	12,3	12,3	12,7	12,3	12,2	12,2	11,8	11,3	11,2	10,7	10,4	10,1	9,4	9,1	8,9		7,7	7,5		5,3	5				3,7	3,4	44	
46	10,3	12,5	12,2	11,4	12,7	12,2	11,9	12,1	11,8	11,2	11,1	10,8	10,3	10,1	9,6	9,1	8,9	8,1	7,7	7,5		5,3	5				3,7	3,4	46	
48		8,7	11,5	12,2	9,9	12,2	12,1	10,8	12	11,7	11,1	10,8	10,3	10,1	9,7	9,1	8,9	8,3	7,7	7,5	6,8	5,3	5				3,7	3,4	48	
50			10	11,9	8,2	11,4	12,1	9,3	12	11,6	10,6	11	10,8	10,3	10,1	9,8	9,1	8,9	8,4	7,7	7,5	6,9	5,3	5	4,9		3,7	3,4	50	
52			8	10,9		9,9	12		11,3	11,6		11	10,8	9,8	10,1	9,8	9,1	8,9	8,5	7,7	7,5	7	5,3	5	4,9	3,7	3,4		52	
54				9,2		11,3		9,6	11,6		11	10,8	10,1	9,8		8,9	8,6		7,5	7,1		5,3	5	4,9	3,7	3,4	3,3		54	
56						9,5			11,1		9,9	10,7	10,1	9,8		8,9	8,6		7,5	7,2		5	4,8			3,4	3,4		56	
58									9,8			10,2	10,1	9,8		8,9	8,6		7,5	7,2		5	4,8			3,4	3,4		58	
60											9,7		9			8,5			7,5	7,1		5	4,8			3,4	3,4		60	
62																8,1			7			4,8				3,4	3,4		62	
64																			6,9			4,8				3,4	3,4		64	
66																						4,8				3,4	3,4		66	
68																						4,8				3,4	3,4		68	

* Adapter · adapter · pièce d'adaptateur · adattatore · adaptador · адаптер

t_240_004_01001_00_000

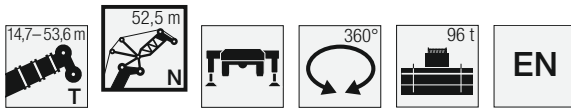

	14,7 + 3,5 m*			19,6 + 3,5 m*			24,4 + 3,5 m*			29,3 + 3,5 m*			34,2 + 3,5 m*			39 + 3,5 m*			43,9 + 3,5 m*			48,7 + 3,5 m*			53,6 + 3,5 m*						
	52,5 m			52,5 m			52,5 m			52,5 m			52,5 m			52,5 m			52,5 m			52,5 m			52,5 m						
	82°	75°	68°	82°	75°	68°	82°	75°	68°	82°	75°	68°	82°	75°	68°	82°	75°	68°	82°	75°	68°	82°	75°	68°	82°	75°	68°	82°	75°	68°	
20	13,5																												20		
22	13,3																												22		
24	13,2			12,7			11,8			10,6			9,4			8,2													24		
26	13			12,6			11,7			10,6			9,4			8,2			6,8			4,8							26		
28	12,8	12,5		12,3			11,5			10,5			9,4			8,2			6,8			4,8					3,3		28		
30	12,6	12,5		12,2	11,9		11,4			10,4			9,3			8,2			6,8			4,8					3,2		30		
32	12,5	12,4		12,1	11,9		11,3	11		10,4	10		9,3			8,1			6,8			4,7					3,2		32		
34	12,3	12,2		12	11,8		11,3	11		10,3	10		9,2	8,9		8,1			6,8			4,7					3,1		34		
36	12,1	12	11,7	11,9	11,7		11,2	11		10,3	10		9,2	8,9		8,1	7,7		6,8			4,6					3		36		
38	12	11,8	11,7	11,7	11,6	11,1	11,1	10,9		10,2	10		9,2	9		8,1	7,8		6,8	6,5		4,6					3		38		
40	11,9	11,6	11,5	11,6	11,5	11,2	10,9	10,9	10,3	10,2	10		9,2	9		8,1	7,8		6,8	6,5		4,5	4,3				3		40		
42	11,8	11,5	11,3	11,5	11,4	11,2	10,8	10,8	10,4	10,1	9,9	9,3	9,2	8,9		8,1	7,8		6,8	6,5		4,5	4,2				2,9	2,6	42		
44	11,7	11,4	11,1	11,3	11,3	11,1	10,7	10,7	10,4	10	9,9	9,3	9,2	8,9	8,2	8,1	7,9		6,8	6,5		4,5	4,2				2,9	2,6	44		
46	10,9	11,4	11	11,1	11,2	10,9	10,5	10,5	10,4	9,9	9,8	9,4	9,1	8,9	8,3	8,1	7,9		6,8	6,5		4,5	4,2				2,9	2,6	46		
48		10	11,4	10,9	10,6	11,1	10,8	10,5	10,4	10,4	9,8	9,8	9,6	9,1	8,9	8,4	8,1	7,8	7,2	6,8	6,5		4,5	4,2				2,9	2,6	48	
50		8,7	10,7	10,8	9,6	11	10,8	10,3	10,3	10,3	9,8	9,7	9,6	9	8,9	8,5	8,1	7,8	7,2	6,8	6,5	5,9	4,5	4,2				2,9	2,7	50	
52		7,3	9,8	10,8	8,3	10,7	10,7	9,5	10,2	10,2	9,6	9,6	9,6	9	8,9	8,6	8,1	7,8	7,4	6,8	6,5	6	4,5	4,2	4,2			2,9	2,8	52	
54			8,4	10,5	6,7	9,7	10,7	8,2	10,2	10,1	9,1	9,6	9,5	9	8,8	8,6	8,1	7,8	7,5	6,8	6,5	6,1	4,5	4,2	4,2			2,9	2,8	54	
56				9,3		8,3	10,7		9,9	10,1		9,6	9,5	8,4	8,8	8,6	8,1	7,8	7,6	6,8	6,5	6,2	4,5	4,2	4,2			2,9	2,9	2,6	56
58				7,4		9,7		8,4	10,1			9,6	9,4		8,8	8,6		7,8	7,6		6,5	6,3	4,5	4,2	4,2			2,9	2,9	2,7	58
60									10,1				9,4		8,8	8,6		7,8	7,6		6,5	6,4		4,2	4,2			2,9	2,8	60	
62												9,2			8,4		7,8	7,6		6,5	6,4		4,2	4,2				2,9	2,8	62	
64														8			7,6			6,3			4,2	4,2				2,9	2,9	64	
66																	7,3			6,3			4,2					2,9	2,9	66	
68																				6,1			4,2					2,9	2,9	68	
70																							4,2					2,9	2,9	70	
72																							4,2					2,9	2,9	72	

* Adapter · adapter · pièce d'adaptateur · adattatore · adaptador · адаптер

t_240_004_01101_00_000

Traglasten/ Lifting capacities

Forces de levage/ Portate

Tablas de carga/ Грузоподъемность

TN



↙ ↘	14,7 + 3,5 m*			19,6 + 3,5 m*			24,4 + 3,5 m*			29,3 + 3,5 m*			34,2 + 3,5 m*			39 + 3,5 m*			43,9 + 3,5 m*			48,7 + 3,5 m*			↙ ↘					
	56 m			56 m			56 m			56 m			56 m			56 m			56 m											
	82°	75°	68°	82°	75°	68°	82°	75°	68°	82°	75°	68°	82°	75°	68°	82°	75°	68°	82°	75°	68°	82°	75°	68°						
22	11,8			11,2																				22						
24	11,6			11,1						10,4			9,4												24					
26	11,5			11						10,3			9,4			8,3									26					
28	11,3			10,9						10,2			9,3			8,3					6			4	28					
30	11,2	10,9		10,8						10,1			9,2			8,2					6			4	30					
32	11	10,9		10,7	10,4					10,1	9,7		9,2			8,2					6			3,9	32					
34	10,9	10,8		10,5	10,4					10	9,7		9,1	8,8		8,2					6			3,8	34					
36	10,7	10,7		10,4	10,4					9,9	9,8		9,1	8,8		8,1	7,9				5,9			3,8	36					
38	10,5	10,5	10,2	10,2	10,3					9,8	9,7		9	8,9		8,1	7,9				7,1	6,8		3,7	38					
40	10,3	10,4	10,2	10	10,1	9,7				9,6	9,6		9	8,9		8,1	7,9				7,1	6,8		5,8	5,5	3,7	40			
42	10,2	10,2	10,2	9,9	10	9,8				9,5	9,5	9	8,9	8,8		8,1	7,9				7,1	6,9		5,8	5,5	3,7	3,4	42		
44	10	10,1	10	9,7	9,8	9,8				9,3	9,4	9,1	8,8	8,7	8,1	8,1	7,9				7,1	6,9		5,8	5,5	3,7	3,4	44		
46	9,9	9,9	9,8	9,6	9,6	9,7				9,2	9,3	9,1	8,7	8,7	8,2	8	7,8	7,2			7,1	6,9		5,8	5,5	3,7	3,4	46		
48	9,7	9,8	9,7	9,5	9,5	9,6				9,1	9,1	9,1	8,6	8,6	8,3	7,9	7,8	7,3			7,1	6,9		5,8	5,6	3,7	3,4	48		
50	9,5	9,7	9,6	9,4	9,4	9,4				9	9	9,1	8,5	8,5	8,4	7,9	7,8	7,3			7,1	6,9	6,3	5,8	5,6	3,7	3,5	50		
52	8,9	9,6	9,5	9,3	9,3	9,3				9	8,9	8,9	8,4	8,4	8,4	7,8	7,7	7,4			7,1	6,8	6,3	5,8	5,7	5,2	3,7	3,5	52	
54	7,6	9,5	9,5	8,4	9,2	9,2				8,7	8,8	8,8	8,4	8,3	8,3	7,8	7,7	7,5			7	6,8	6,4	5,8	5,8	5,2	3,7	3,6	3,4	54
56	6,3	8,6	9,4	7,3	9,1	9,1				8,1	8,8	8,7	8,4	8,2	8,2	7,7	7,6	7,5			7	6,8	6,5	5,8	5,8	5,3	3,7	3,6	3,5	56
58		7,3	9,2		8,6	9,1				6,9	8,8	8,7	7,7	8,2	8,1	7,7	7,6	7,5			7	6,8	6,6	5,8	5,8	5,4	3,7	3,7	3,5	58
60			8,3		7,2	9					8,6	8,6		8,2	8,1		7,6	7,5			6,9	6,8	6,7	5,8	5,8	5,5	3,7	3,7	3,5	60
62						8,6						8,6		8,1	8,1		7,6	7,5				6,8	6,7		5,8	5,6		3,7	3,5	62
64												8,5			8,1		7,6	7,5				6,8	6,7		5,8	5,6		3,7	3,5	64
66																	7,6	7,4				6,8	6,7		5,8	5,7		3,7	3,5	66
68																		7,4					6,7		5,8	5,7		3,7	3,5	68
70																			7,2				6,4		5,5			3,6	3,5	70
72																									5,5			3,6	3,5	72
74																									5,3			3,6	3,5	74

* Adapter - адаптер - pièce d'adaptateur - adattatore - adaptador - адаптер

t_240_004_01201_00_000



↙ ↘	14,7 + 3,5 m*			19,6 + 3,5 m*			24,4 + 3,5 m*			29,3 + 3,5 m*			34,2 + 3,5 m*			39 + 3,5 m*			43,9 + 3,5 m*			48,7 + 3,5 m*			↙ ↘					
	59,5 m			59,5 m			59,5 m			59,5 m			59,5 m			59,5 m			59,5 m											
	82°	75°	68°	82°	75°	68°	82°	75°	68°	82°	75°	68°	82°	75°	68°	82°	75°	68°	82°	75°	68°	82°	75°	68°						
24	10,3			9,8						9,2																24				
26	10,2			9,7						9,1			8,3			7,3											26			
28	10			9,6						9			8,2			7,3					6,3			5,2			28			
30	9,9			9,5						8,9			8,2			7,3					6,3			5,2			3,3	30		
32	9,8	9,6		9,4						8,9			8,1			7,2					6,3			5,2			3,2	32		
34	9,6	9,5		9,3	9,1					8,8	8,5		8			7,2					6,3			5,2			3,2	34		
36	9,4	9,5		9,2	9,1					8,7	8,5		8	7,7		7,2					6,3			5,1			3,1	36		
38	9,2	9,3		9	9,1					8,6	8,5		7,9	7,7		7,1	6,9				6,3			5			3	38		
40	9,1	9,2	8,9	8,8	8,9					8,5	8,5		7,9	7,7		7,1	6,9				6,2	6		5			3	40		
42	8,9	9	8,9	8,7	8,8	8,5				8,3	8,4		7,8	7,7		7,1	6,9				6,2	6		5	4,6		3	2,7	42	
44	8,8	8,8	8,9	8,6	8,6	8,5				8,2	8,3	7,9	7,7	7,7		7,1	6,9				6,2	6		5	4,6		3	2,7	44	
46	8,6	8,7	8,8	8,4	8,5	8,5				8,1	8,2	7,9	7,6	7,6	7,1	7	6,9				6,2	6		5	4,7		3	2,7	46	
48	8,5	8,5	8,6	8,3	8,3	8,4				8	8	7,9	7,5	7,6	7,1	7	6,9	6,3			6,2	6		5	4,7		3	2,8	48	
50	8,4	8,4	8,5	8,2	8,2	8,3				7,9	7,9	7,9	7,4	7,5	7,2	6,9	6,9	6,3			6,2	6		5,4	4,8		3	2,8	50	
52	8,3	8,3	8,3	8,1	8,1	8,1				7,8	7,8	7,9	7,3	7,4	7,3	6,8	6,8	6,4			6,2	6	5,5	5	4,8		3	2,8	52	
54	8,2	8,2	8,2	8	8	8				7,7	7,7	7,7	7,3	7,3	7,3	6,7	6,7	6,5			6,1	6	5,5	5	4,9	4,5	3	2,9	54	
56	7,4	8,2	8,1	7,7	7,9	7,9				7,6	7,6	7,6	7,2	7,2	7,2	6,7	6,6	6,5			6,1	6	5,6	5	5	4,5	3	3	2,8	56
58	6,4	8	8,1	7,2	7,9	7,8				7,5	7,5	7,5	7,2	7,1	7,1	6,7	6,6	6,5			6,1	6	5,7	5	5	4,6	3	3	2,8	58
60	5,2	7,3	8	6,2	7,7	7,8				6,9	7,5	7,5	7,2	7,1	7	6,7	6,5	6,5			6,1	6	5,7	5	5	4,7	3	3	2,9	60
62		6,1	7,8		7,4	7,8					7,5	7,4	6,5	7,1	7	6,6	6,5	6,5			6,1	5,9	5,8	5	5	4,7	3	3	2,9	62
64			7		5,9	7,8					7,1	7,4		7,1	6,9		6,5	6,4				5,9	5,8	5	5	4,8	3	3	3	64
66						7,3						7,4		6,9	6,9		6,5	6,4				5,9	5,8	5	5	4,9	3	3	66	
68												7,3										5,9	5,8	5	5		3	3	68	
70																							5,8	5,8	5	5		3	3	70
72																								5,8		5		3	72	
74																								5,8		5		3	74	
76																								5,8		4,9		3	76	

* Adapter - адаптер - pièce d'adaptateur - adattatore - adaptador - адаптер

t_240_004_01301_00_000

Traglasten / Lifting capacities

Forces de levage / Portate

Tablas de carga / Грузоподъемность

TN



	14,7 + 3,5 m*			19,6 + 3,5 m*			24,4 + 3,5 m*			29,3 + 3,5 m*			34,2 + 3,5 m*			39 + 3,5 m*			43,9 + 3,5 m*				
	63 m			63 m			63 m			63 m			63 m			63 m			63 m				
	82°	75°	68°	82°	75°	68°	82°	75°	68°	82°	75°	68°	82°	75°	68°	82°	75°	68°	82°	75°	68°		
24	9,2			8,7																		24	
26	9,1			8,6																			26
28	8,9			8,5																			28
30	8,8			8,5																			30
32	8,7			8,4																			32
34	8,5	8,4		8,3	8																		34
36	8,4	8,4		8,1	8																		36
38	8,2	8,3		8	8																		38
40	8	8,1		7,8	7,9																		40
42	7,9	8	7,8	7,7	7,8																		42
44	7,7	7,8	7,8	7,5	7,6	7,4																	44
46	7,6	7,7	7,7	7,4	7,5	7,4																	46
48	7,5	7,5	7,6	7,3	7,3	7,4																	48
50	7,4	7,4	7,4	7,2	7,2	7,3																	50
52	7,2	7,3	7,3	7,1	7,1	7,2																	52
54	7,2	7,2	7,2	7	7	7																	54
56	7,1	7,1	7,1	6,9	6,9	6,9																	56
58	6,8	7	7	6,8	6,8	6,8																	58
60	6,2	6,9	6,9	6,5	6,8	6,7																	60
62	5,3	6,7	6,9	6,1	6,7	6,7																	62
64		6,2	6,9	5,2	6,7	6,7																	64
66		4,9	6,8		6,2	6,6																	66
68			5,8			6,6																	68
70						6																	70
72																							72
74																							74
76																							76
78																							78

* Adapter · adapter · pièce d'adaptateur · adattatore · adaptador · адаптер

t_240_004_01401_00_000



	14,7 + 3,5 m*			19,6 + 3,5 m*			24,4 + 3,5 m*			29,3 + 3,5 m*			34,2 + 3,5 m*			39 + 3,5 m*			43,9 + 3,5 m*				
	66,5 m			66,5 m			66,5 m			66,5 m			66,5 m			66,5 m			66,5 m				
	82°	75°	68°	82°	75°	68°	82°	75°	68°	82°	75°	68°	82°	75°	68°	82°	75°	68°	82°	75°	68°		
26	8,1			7,7																			26
28	8			7,6																			28
30	7,9			7,5																			30
32	7,8			7,5																			32
34	7,6	7,5		7,4																			34
36	7,5	7,4		7,3	7,1																		36
38	7,4	7,4		7,1	7,1																		38
40	7,2	7,3		7	7																		40
42	7,1	7,1		6,9	6,9																		42
44	6,9	7	6,8	6,7	6,8																		44
46	6,8	6,8	6,8	6,6	6,7	6,5																	46
48	6,7	6,7	6,8	6,5	6,5	6,5																	48
50	6,5	6,6	6,6	6,4	6,4	6,5																	50
52	6,4	6,5	6,5	6,3	6,3	6,4																	52
54	6,3	6,3	6,4	6,2	6,2	6,2																	54
56	6,2	6,2	6,3	6,1	6,1	6,1																	56
58	6,2	6,2	6,2	6	6	6																	58
60	6,1	6,1	6,1	6	5,9	5,9																	60
62	5,7	6	6	5,8	5,9	5,9																	62
64	5,2	6	6	5,7	5,8	5,8																	64
66	4,4	5,8	6	5,1	5,8	5,8																	66
68		5,1	5,9		5,8	5,7																	68
70			5,8		5,1	5,7																	70
72						5,7																	72
74																							74
76																							76
78																							78
80																							80
82																							82

* Adapter · adapter · pièce d'adaptateur · adattatore · adaptador · адаптер

t_240_004_01501_00_000

Traglasten/Lifting capacities

Forces de levage/Portate

Tablas de carga/Грузоподъемность

TN



	14,7 + 3,5 m*			19,6 + 3,5 m*			24,4 + 3,5 m*			29,3 + 3,5 m*			34,2 + 3,5 m*			39 + 3,5 m*			43,9 + 3,5 m*			
	70 m			70 m			70 m			70 m			70 m			70 m			70 m			
	82°	75°	68°	82°	75°	68°	82°	75°	68°	82°	75°	68°	82°	75°	68°	82°	75°	68°	82°	75°	68°	
26	7,2			6,7			6,2			5,5												26
28	7,1																					28
30	7			6,6			6,2			5,5			4,7			4						30
32	6,9			6,6			6,1			5,5			4,7			4			2,9			32
34	6,8			6,5			6,1			5,5			4,7			4			2,8			34
36	6,6	6,5		6,4			6			5,4			4,7			4			2,8			36
38	6,5	6,4		6,3	6,1		5,9			5,4			4,7			4			2,7			38
40	6,3	6,4		6,1	6,1		5,9	5,7		5,3	5,1		4,7			3,9			2,7			40
42	6,2	6,2		6	6,1		5,8	5,7		5,3	5,1		4,7	4,5		3,9			2,7			42
44	6	6,1		5,9	6		5,6	5,7		5,2	5,1		4,6	4,5		3,9	3,7		2,7			44
46	5,9	6	5,9	5,8	5,8		5,5	5,6		5,1	5,1		4,6	4,5		3,9	3,7		2,7	2,4		46
48	5,7	5,8	5,9	5,6	5,7	5,6	5,4	5,5		5,1	5,1		4,6	4,5		3,9	3,8		2,7	2,4		48
50	5,6	5,7	5,8	5,5	5,6	5,6	5,3	5,4	5,1	5	5		4,6	4,5		3,9	3,8		2,7	2,5		50
52	5,4	5,5	5,6	5,3	5,4	5,5	5,2	5,3	5,2	4,9	4,9	4,6	4,5	4,5		3,9	3,8		2,7	2,5		52
54	5,3	5,4	5,5	5,2	5,3	5,4	5	5,1	5,2	4,8	4,9	4,6	4,4	4,4	4	3,9	3,8		2,7	2,5		54
56	5,2	5,2	5,3	5,1	5,2	5,3	4,9	5	5,1	4,7	4,8	4,6	4,3	4,3	4	3,9	3,8	3,3	2,7	2,6		56
58	5	5,1	5,2	5	5	5,1	4,8	4,9	5	4,6	4,7	4,6	4,3	4,3	4,1	3,8	3,8	3,4	2,7	2,6		58
60	5	5	5,1	4,9	4,9	5	4,7	4,8	4,9	4,5	4,6	4,6	4,2	4,2	4,1	3,8	3,8	3,4	2,7	2,7	2,5	60
62	4,9	4,9	5	4,8	4,8	4,9	4,6	4,7	4,8	4,4	4,5	4,5	4,1	4,2	4,1	3,7	3,7	3,4	2,7	2,7	2,6	62
64	4,8	4,8	4,9	4,7	4,7	4,8	4,6	4,6	4,7	4,4	4,4	4,5	4,1	4,1	4,1	3,7	3,7	3,5	2,7	2,7	2,6	64
66	4,6	4,8	4,8	4,7	4,7	4,7	4,5	4,5	4,6	4,3	4,3	4,4	4	4	4,1	3,7	3,7	3,5	2,7	2,7	2,7	66
68	4,3	4,7	4,7	4,7	4,6	4,6	4,5	4,5	4,5	4,3	4,3	4,3	4	4	4	3,7	3,6	3,5	2,7	2,7	2,7	68
70	3,6	4,7	4,7	4,1	4,6	4,6	4,3	4,4	4,4	4,3	4,2	4,2	4	3,9	4	3,6	3,6	3,5	2,7	2,7	2,7	70
72		4,1	4,7		4,5	4,5		4,4	4,4	4,2	4,2	4,2	3,8	3,9	3,9	3,5	3,6	3,5	2,7	2,7	2,7	72
74			4,6		4,2	4,5		4,4	4,4		4,2	4,1		3,9	3,9		3,6	3,5	2,7	2,7	2,7	74
76						4,5			4,4		4,2	4,1		3,9	3,8		3,6	3,5		2,7	2,7	76
78									4,4			4,1		3,9	3,8		3,6	3,5		2,7	2,7	78
80												4,1			3,8		3,5		2,7	2,7		80
82															3,8		3,5			2,7		82
84																	3,5			2,7		84
86																		3,5			2,7	86

* Adapter · adapter · pièce d'adaptateur · adattatore · adaptador · адаптер

t_240_004_01601_00_000

Hubhöhen/ Lifting heights

Hauteurs de levage/ Altezze di sollevamento
Alturas de elevación/ Высота подъема

TN

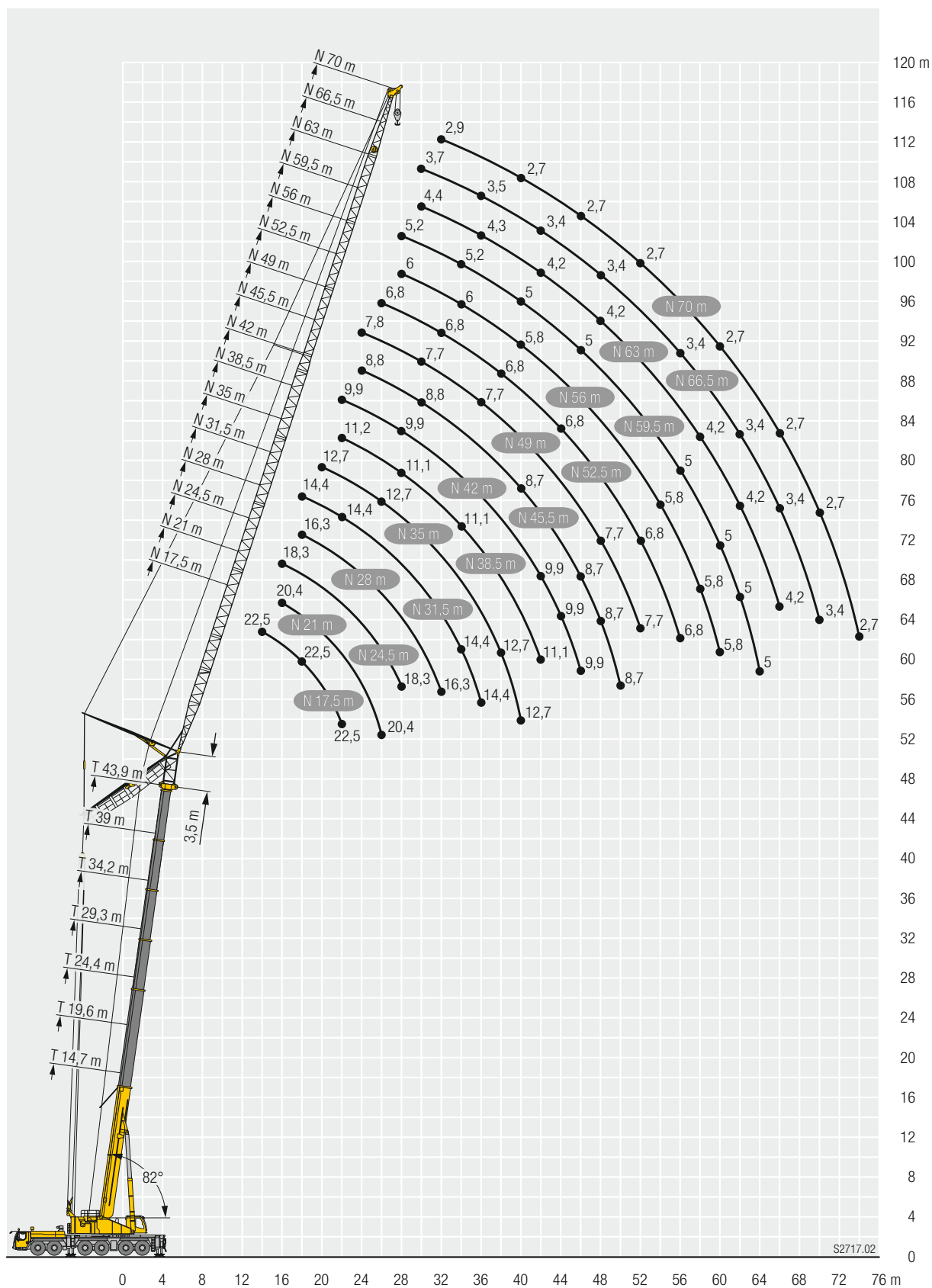

Ausstattung / Equipment

Equipment / Equipaggiamento

Equipamiento / Оборудование

Kranfahrgestell

Rahmen	Eigengefertigte, verwindungssteife Kastenkonstruktion aus hochfestem Feinkorn-Baustahl.
Abstützungen	4-Punkt-Abstützung, horizontal und vertikal vollhydraulisch ausschiebbar. Bedienung mit Fernsteuerung, automatische Abstütznivellierung, elektronische Neigungsanzeige.
Motor	8-Zylinder-Diesel, Fabrikat Liebherr, wassergekühlt, Leistung 455 kW (619 PS), max. Drehmoment 3068 Nm. Abgasemissionen entsprechend Richtlinie (EU) 2016/1628, EPA/CARB oder ECE-R.96. Kraftstoffbehälter: 800 l.
Getriebe	Automatisches Getriebesystem mit Drehmomentwandler und Intarder, Fabrikat ZF mit 12 Vorwärtsgängen und 2 Rückwärtsgängen, Verteilergetriebe mit Verteilerdifferential.
Achsen	Wartungsarme Kranfahrzeugachsen, alle 6 Achsen gelenkt. Achsen 1, 3 und 5 sind Planetenachsen, alle angetriebenen Achsen mit Querdifferentialsperren, Achse 3 mit Längsdifferentialsperre.
Gelenkwellen	Alle Gelenkwellen mit 70° Kreuzverzahnung und wartungsfrei.
Federung	Alle Achsen sind hydropneumatisch gefedert mit automatischer Niveauregulierung. Federung hydraulisch blockierbar.
Bereifung	12fach, alle Achsen einzeln bereift. Reifengröße: 385/95 R 25 (14.00 R 25).
Lenkung	2-Kreisanlage mit hydraulischer Servolenkung. Aktive, geschwindigkeitsabhängige Hinterachslenkung, spezielle Lenkprogramme für unterschiedliche Fahrsituationen.
Bremsen	Betriebsbremse: Allrad-Servo-Druckluftbremse, alle Achsen sind mit Scheibenbremsen ausgestattet, 2-Kreisanlage. Zusatzbremsen: Auspuffklappenbremse, Telma-Wirbelstrombremse (Option), Intarder am Getriebe. Handbremse: Federspeicher auf alle Räder der 2. bis 6. Achse wirkend.
Fahrerhaus	Großräumige korrosionsbeständige Kabine mit Komfortausstattung, gummielastisch aufgehängt, Sicherheitsverglasung.
Elektr. Anlage	Moderne Datenbus-Technik, 24 Volt Gleichstrom, 2 Batterien mit je 170 Ah.

Kranoberwagen

Rahmen	Eigengefertigte, verwindungssteife Schweißkonstruktion aus hochfestem Feinkorn-Baustahl. 3-reihige Rollendrehverbindung.
Kranantrieb	Mechanischer Antrieb der Kranhydraulik durch das Kranfahrgestell. Axialkolben-Verstellpumpen mit Servosteuerung und Leistungsregelung.
Steuerung	Zwei 4fach Handsteuerhebel, selbstzentrierend. Stufenlose Regulierung aller Kranbewegungen durch Verstellen der Hydraulikpumpen, zusätzliche Geschwindigkeitsregelung durch Verstellen der Dieselmotor-Drehzahl.
Hubwerk	Axialkolben-Verstellmotor, Seilwinde mit eingebautem Planetengetriebe und federbelasteter Haltebremse, Antrieb im geschlossenen Ölkreislauf.
Wippwerk	1 Differentialzylinder mit Sicherheitsrückschlagventil.
Drehwerk	Axialkolben-Konstantmotor, Planetengetriebe, federbelastete Haltebremse, Antrieb im geschlossenen Ölkreislauf.
Kranfahrerkabine	Großes Sichtfeld, Sicherheitsverglasung, Komfortausstattung, Kabine um 20° nach hinten neigbar.
Sicherheits-einrichtungen	LICCON2-Überlastanlage, Testsystem, Hubendbegrenzung, Sicherheitsventile gegen Rohr- und Schlauchbrüche.

Ballast	56 t
Teleskopausleger	1 Anlenkstück und 6 Teleskopteile. Alle Teleskope separat ausschiebbar über das Schnelltakt-Teleskopiersystem TELEMATIK. Auslegerlänge: 14,7 m – 78 m.



Betriebsarten

K	Montagespitze 5,5 m (Option) Klappspitze 12,5 m – 35 m Verstellung 0°; 20°; 40°
NZK	Hydraulisch verstellbare Klappspitze 12,5 m – 35 m Hydraulische Verstellung 0° – 40°
F	Feste Gitterspitze 14 m – 42 m Verstellung 0°; 20°; 40°
N	Wippbare Gitterspitze 17,5 m – 70 m

Zusatzrüstung

2. Hubwerk	Für den 2-Hakenbetrieb bzw. zum Verstellen der wippbaren Gitterspitze.
Bereifung	12fach, Reifengröße 445/95 R 25 (16.00 R 25) oder 525/80 R 25 (20.5 R 25).
Antrieb 12 x 8	Zusätzlich wird die 4. Achse angetrieben.
Zusatzballast	4 zusätzliche Ballastplatten à 10 t für einen Gesamtballast von 96 t.

Weitere Zusatzausrüstung auf Anfrage.

Die Abbildungen enthalten auch Zubehör und Sonderausstattungen, die nicht zum serienmäßigen Lieferumfang gehören.

Ausstattung / Equipment

Équipement / Equipaggiamento

Equipamiento / Оборудование

Crane carrier

Frame	Self-manufactured, torsion-resistant box-type design of high-tensile fine grained structural steel.
Outriggers	4-point supporting system, hydraulically telescopable into horizontal and vertical direction. Operation with remote control, automatic support leveling, electronic inclination display.
Engine	8-cylinder Diesel, make Liebherr, watercooled, output 455 kW (619 h.p.), max. torque 3068 Nm. Exhaust emissions acc. to (EU) 2016/1628, EPA/CARB or ECE-R.96. Fuel reservoir: 800 l.
Transmission	Automatic transmission system with torque converter and intarder, make ZF with 12 forward speeds and 2 reverse speeds, transfer case with transfer differential.
Axles	Low maintenance carrier axles, all 6 axles steered. Axle 1, 3 and 5 are equipped with planetary gears, all driven axles with transverse differential locks, axle 3 with longitudinal differential lock.
Cardan shaft	All cardan shafts with 70° diagonal toothing and maintenance free.
Suspension	All axles are hydro-pneumatically suspended with automatic leveling. Suspension hydraulically lockable.
Tyres	12 tyres, all axles equipped with single tyres. Size of tyres: 385/95 R 25 (14.00 R 25).
Steering	2-circuit system with hydraulic servo steering. Active speed depending rear axle steering, special steering programs for various driving situations.
Brakes	Service brake: all-wheel servo-air brake, all axles are equipped with disc brakes, dual circuit. Additional brakes: exhaust flap brake, Telma Eddy current brake (optional), intarder in gearbox. Hand brake: Spring-loaded, acting on all wheels of axles 2 to 6.
Driver's cab	Spacious corrosion resistant with comfort furnishings, mounted on rubber shock absorbers, safety glazing.
Electrical system	Modern data bus technique, 24 Volt DC, 2 batteries of 170 Ah each.

Crane superstructure

Frame	Liebherr-manufactured, torsionally rigid steel construction made from high-tensile fine-grain steel. Triple-roller slewing rim.
Crane drive	Mechanical drive of the crane hydraulic from the chassis. Variable axial piston pumps with servo control and power regulation.
Control	Two self-centering control levers (joy-sticks). Pedal switches for telescoping. Infinitely variable crane motions through displacement control of the hydraulic pumps. Additional working speed control by variation of the Diesel engine speed.
Hoist gear	Axial piston variable displacement motor, hoist drum with integrated planetary gear and spring-loaded static brake. Actuation by closed regulated oil circuit.
Luffing gear	1 differential hydraulic ram with nonreturn valve.
Slewing gear	Axial piston fixed displacement motor, planetary gear, spring-loaded static brake. Actuation by closed regulated oil circuit.
Crane cab	Large screen area, compound glass, comfort furnishing, cabin tilttable 20° to rear.
Safety devices	LICCON2 safe load indicator, test system, hoist limit switches, safety valves against rupture of pipes and hoses.
Counterweight	56 t
Telescopic boom	1 base section and 6 telescopic sections. All telescopic sections extendable individually by means of the rapid-cycle telescoping system TELEMATIK. Boom length 14.7 m to 78 m.



Operating modes

K	Integrated erection jib of 5.5 m (option) Swing away jib 12.5 m – 35 m Adjustment 0°; 20°; 40°
NZK	Hydraulically adjustable swing-away jib 12,5 m – 35 m Hydraulically adjustment 0° – 40°
F	Fixed lattice jib 14 m – 42 m Adjustment 0°; 20°; 40°
N	Luffing fly jib 17.5 m – 70 m

Additional equipment

2nd hoist gear	For 2-hook operation or for operating the luffing lattice jib.
Tyres	12 tyres, size 445/95 R 25 (16.00 R 25) or 525/80 R 25 (20.5 R 25).
Drive 12 x 8	The 4 th axle is driven additionally.
Additional counterweight	4 additional counterweight slabs of 10 t each for a total counterweight of 96 t.

Other items of equipment available on request.

The pictures contain also accessories and special equipment not included in the standard scope of delivery.

Ausstattung / Equipment

Equipment / Equipaggiamento

Equipamiento / Оборудование

Châssis porteur

Cadre	Châssis résistant à la torsion de fabrication Liebherr, en acier à grains fins très résistant.
Calage	Dispositif de calage horizontal et vertical en 4 points, entièrement déployable hydrauliquement. Utilisation avec commande à distance, mise à niveau automatique du calage, inclinomètre électronique.
Moteur	Moteur diesel, 8 cylindres, fabriqué par Liebherr, à refroidissement par eau, de 455 kW (619 ch), couple max. 3068 Nm. Emissions des gaz d'échappement conformes au directive (EU) 2016/1628, EPA/CARB ou ECE-R.96. Capacité du réservoir à carburant: 800 l.
Boîte de vitesse	Boîte automatique avec convertisseur de couple et ralentisseur, marque ZF avec 12 marches AV et 2 marches AR, boîte de transfert avec différentiel répartiteur.
Essieux	Essieux nécessitant peu d'entretien, les 6 essieux sont directeurs. Les essieux 1, 3 et 5 sont des essieux planétaires, tous les essieux moteurs avec différentiel transversal et l'essieu 3 avec différentiel longitudinal.
Arbres articulés	Tous les flasques de croisillons avec denture en croix 70° et sans entretien.
Suspension	Tous les essieux sont à suspension hydropneumatique avec mise à niveau automatique. Suspension blocable hydrauliquement.
Pneumatiques	12 roues à monte simple. Taille: 385/95 R 25 (14.00 R 25).
Direction	2 circuits avec direction assistée hydraulique. Direction active des essieux arrière et dépendante de la vitesse, programmes de direction spéciaux pour les différents modes de déplacement.
Freins	Freins de service: servofrein à air comprimé, tous les essieux sont munis de freins à disque, à 2 circuits. Freins auxiliaire : par clapet sur échappement, frein Telma (option), ralentisseur monté sur boîte de vitesse. Frein de secours et frein à main: par cylindres à ressorts sur les essieux 2 à 6.
Cabine	Spacieuse cabine, traitement anticorrosion, équipement «grand confort», suspension par silentbloks, vitrage de sécurité.
Installation électrique	Technique moderne de transmission de données par BUS de données, courant continu 24 Volts, 2 batteries de 170 Ah chacune.

Partie tournante

Cadre	Fabrication Liebherr, construction soudée indéformable, en acier à grain fin haute résistance. Couronne d'orientation à triple rangée de rouleaux.
Entraînement	Entraînement mécanique de l'hydraulique de la grue par le châssis de la grue. Pompes réglables à pistons axiaux avec servocommande et réglage de puissance.
Commande	2 leviers à 4 directions avec rappel automatique au point mort. Commande des mouvements progressive en continu par variation de l'inclinaison des pompes et augmentation du régime moteur.
Mécanisme de levage	Moteur hydraulique à cylindrée variable, treuil avec réducteur planétaire à frein d'arrêt à lamelles intégrées, en circuit hydraulique ferme.
Mécanisme de relevage	1 vérin hydraulique différentiel avec clapet anti-retour de sécurité.
Dispositif de rotation	Moteur à cylindrée constante à pistons axiaux, engrenage planétaire, frein d'arrêt commandé par ressort en circuit hydraulique ferme.

Dispositif de sécurité	Contrôleur de charge LICCON2, système test, fin de course crochet haut, clapets de sécurité en cas de ruptures de flexibles.
Contrepoids	56 t
Flèche télescopique	Un élément de base et de 6 télescopes. Chaque partie peut être télescopée individuellement à l'aide du système de télescopage séquentiel rapide TELEMATIK. Longueur de flèche: 14,7 m – 78 m.



Modes de fonctionnement

K	Intégrée de 5,5 m de long (en option) Flèche pliante 12,5 m – 35 m Positionnement 0°; 20°; 40°
NZK	Flèche pliante à positionnement hydraulique 12,5 m – 35 m Positionnement hydraulique à 0° – 40°
F	Flèche treillis fixe 14 m – 42 m Positionnement 0°; 20°; 40°
N	Flèche treillis à volée variable 17,5 m – 70 m

Équipement supplémentaire

2ème mécanisme de levage	Pour le travail avec 2 crochets ou le relevage de la flèche à volée variable.
Pneumatiques	12 pneus. Taille 445/95 R 25 (16.00 R 25) ou 525/80 R 25 (20.5 R 25).
Entraînement 12 x 8	Le 4ème essieu est également entraîné.
Contrepoids additionnel	4 blocs latéraux de suspension de 10 t pour un contrepoids total de 96 t.

Autres équipements supplémentaires sur demande.

Les figures contiennent également des accessoires et des équipements spéciaux non inclus de série dans la livraison.

Ausstattung/Equipment

Equipment/Equipaggiamento

Equipamiento/Оборудование

Autotelaio

Telaio	Produzione Liebherr, struttura di tipo scatolato antitorsione in acciaio a grana fine ad elevato grado di snervamento.
Stabilizzatori	Dispositivo di stabilizzazione in 4 punti, completamente idraulico. Utilizzo con radiocomando, livellamento stabilizzatori automatico, indicatore inclinazione elettronico.
Motore	Diesel a 8 cilindri, marca Liebherr, raffreddato ad acqua, potenza 455 kW (619 CV), coppia massima 3068 Nm. Emissioni gas di scarico in base alla direttiva (EU) 2016/1628, EPA/CARB o ECE-R.96. Capacità del serbatoio carburante: 800 l.
Cambio	Cambio automatico con convertitore di coppia e Intarder, marca ZF con 12 marce avanti e 2 retromarce, ripartitore-riduttore con differenziale.
Assi	Assi del carro esenti da manutenzione, tutti e sei sterzanti. Assi 1, 3 e 5 hanno riduttore epicicloidale, tutti traenti con blocco differenziale trasversale, asse 3 con blocco differenziale longitudinale.
Trasmissione	Tutti gli alberi di trasmissione esenti da manutenzione e con dentatura di accoppiamento a 70°.
Sospensioni	Tutti gli assi hanno sospensioni idropneumatiche con regolazione livello automatica e sono bloccabili idraulicamente.
Pneumatici	Tutti gli assi sono equipaggiati con pneumatico singolo 12 gomme. Dimensione: 385/95 R 25 (14.00 R 25).
Sterzo	Servosterzo a doppio circuito con servosterzo idraulico. Sistema sterzata attiva degli assi posteriori in base alla velocità, per le più diverse situazioni di guida.
Freni	Freno di servizio: pneumatico servoassistito su tutte le ruote, tutti gli assi sono equipaggiati con i freni a disco, a doppio circuito. Freno addizionale: valvola agente su impianto di scarico, Freno Telma (opzionale), intarder sul cambio. Freno a mano: di tipo meccanico agente dall'asse 2 al 6.
Cabina di guida	Cabina spaziosa e confortevole, resistente alla corrosione, montata su ammortizzatori in gomma, con vetratura di sicurezza.
Impianto elettrico	Moderna tecnica di trasmissione "data bus", corrente continua di 24 Volt, 2 batterie con ciascuna 170 Ah.

Torretta

Telaio	Di produzione Liebherr, struttura di tipo scatolato, in acciaio a grana fine ad alta rigidità torsionale. Ralla a 3 file di cuscinetti.
Impianto idraulico	Azionamento meccanico dell'impianto idraulico dal carro della gru. Pompe a pistoncini assiali con servosterzo e regolazione potenza.
Comando	Per mezzo di due manipolatori a ritorno automatico in posizione neutra. Interruttore a pedale per il telescopaggio. Infinite possibilità di azionamento della gru attraverso il dispositivo di controllo delle pompe idrauliche. Comando ausiliare velocità di lavoro dipendente la velocità dal motore Diesel.
Argano di sollevamento	Motore a cilindrata variabile e pistoncini assiali, tamburo dell'argano con riduttore epicicloidale incorporato, pignone di rotazione e freno di arresto multidisco meccanico, comando in circuito ad olio chiuso.
Meccanismo d'inclinazione	1 cilindro idraulico con valvola di blocco pilotata nel circuito di comando.
Meccanismo di rotazione	Motore a portata costante a pistone assiale, ingranaggio epicicloidale, freno d'arresto caricato a molla, comando in circuito ad olio chiuso.
Cabina del gruista	Ampia visuale, vetratura di sicurezza, equipaggiamento confortevole, cabina reclinabile di 20°.

Dispositivi di sicurezza	Limitatore di carico elettronico LICCON2, test system, interruttori fine corsa sollevamento, valvole di sicurezza.
Zavorra	56 t
Braccio telescopico	1 sezione base e 6 sezioni telescopiche. Tutte le sezioni telescopiche sono estendibili individualmente per mezzo del nuovo sistema TELEMATIK. Lunghezza braccio da 14,7 m a 78 m.



Modalità di utilizzo

K	Falconcino da montaggi integrato da 5,5 m (Opzione). Falcone 12,5 m – 35 m Regolazione 0°, 20°, 40°
NZK	Falcone regolabile idraulicamente 12,5 m – 35 m Regolazione idraulica 0 – 40°
F	Falcone tralicciato fisso 14 m – 42 m Regolazione 0°, 20°, 40°
N	Falcone a volata variabile 17,5 m – 70 m

Equipaggiamento addizionale

2° argano	Per operare con due bozzelli o con il falcone variabile.
Pneumatici	12 gomme. Dimensione: 445/95 R 25 (16.00 R 25) oppure 525/80 R 25 (20.5 R 25).
Trazione 12 x 8	4° asse traente addizionale.
Zavorra addizionale	4 piastre di zavorra addizionale da 10 t ciascuna per un contrappeso totale di 96 t.

Altri equipaggiamenti fornibili a richiesta.

Le illustrazioni contengono anche accessori ed equipaggiamento speciale che non appartengono alle dotazioni di serie.

Ausstattung / Equipment

Equipment / Equipaggiamento

Equipamiento / Оборудование

Chasis

Bastidor	Tipo cajón, fabricación propia en acero estructural de grano fino de alta resistencia, resistente a la torsión.
Estabilizadores	4 puntos de apoyo, con movilidad horizontal y vertical totalmente hidráulica. Accionamiento por telemando, nivelación automática, indicación de inclinación electrónica.
Motor	Diesel de 8 cilindros, marca Liebherr, refrigerado por agua, potencia 455 kW (619 CV), par de giro máximo 3068 Nm. Según norma (EU) 2016/1628, EPA/CARB o ECE-R.96. Depósito de combustible: 800 l.
Caja de cambios	Caja de cambios automática con convertidor e intarder, marca ZF con 12 marchas adelante y 2 marchas atrás. Engranaje de distribución con diferencial.
Ejes	Ejes libres de mantenimiento, dirección en todos los ejes. Ejes 1, 3 y 5 son ejes planetarios, todos los ejes tractores con bloqueo transversal diferencial, eje 3 con bloqueo longitudinal diferencial.
Árboles cardán	Todos los árboles cardán con dentado en cruz 70° y libres de mantenimiento.
Suspensión	Todos los ejes con suspensión hidroneumática y nivelación automática. Bloqueo hidráulico de suspensión.
Cubiertas	12 cubiertas, todos los ejes con cubiertas individuales. Tamaño: 385/95 R 25 (14.00 R 25).
Dirección	Sistema de dos circuitos con servomecanismo hidráulico. Dirección trasera activa en función de la velocidad, programas de dirección especiales para diferentes situaciones o modo de conducción.
Frenos	Freno de servicio: servofreno neumático con actuación a todas las ruedas, todos los ejes están dotados con frenos de discos, sistema de 2 circuitos. Frenos adicionales : freno de chapaleta de escape, freno eléctrico TELMA (opcional), intarder integrado en caja de cambios. Freno de mano: por acumuladores de muelle con actuación a todas las ruedas de los ejes 2 a 6.
Cabina	Cabina espaciosa resistente a la corrosión provista de equipación confortable, suspendida a través de soportes elásticos, acristalamiento de seguridad.
Sistema eléctrico	Moderna tecnología de bus de datos, 24 voltios de corriente continua, 2 baterías con 170 Ah cada una.

Superestructura

Bastidor	Fabricado por Liebherr en acero de grano fino de alta resistencia, resistente a la torsión. Corona de giro de 3 hileras de rodillos.
Accionamiento de grúa	Accionamiento mecánico del sistema hidráulico de la grúa a través del chasis del camión. Bombas variables de pistones axiales con servo pilotaje y regulador de potencia.
Mando	Mediante dos mandos de control autocentrantes con movimiento en cuatro direcciones. Regulación continua de todos los movimientos de la grúa mediante el ajuste de las bombas hidráulicas, regulación adicional de la velocidad mediante el ajuste de las revoluciones del motor Diesel.
Cabrestante	Motor de desplazamiento variable de pistones axiales, cabrestante con engranaje planetario incorporado y freno de retención accionado por muelle. Accionamiento en circuito de aceite cerrado.
Inclinación pluma	1 cilindro diferencial con válvula de retención de seguridad.

Mecanismo de giro	Motor de pistones axiales de desplazamiento constante, engranaje planetario, freno de retención accionado por muelle. Accionamiento en circuito de aceite cerrado.
Cabina	Amplio campo de visión, acristalamiento de seguridad, confortable puesto de mando, cabina inclinable 20° hacia atrás.
Dispositivos de seguridad	Limitador de cargas LICCON2, sistema de comprobación, limitador de fin de carrera de elevación, válvulas de seguridad contra la rotura de tuberías y latiguillos.
Lastre	56 t
Pluma telescópica	1 tramo base y 6 tramos telescópicos. Todos los tramos telescópicos pueden telescoparse de forma independiente mediante el sistema de telescopaje de tacto rápido TELEMATIK. Longitud de pluma: 14,7 m – 78 m.

Modos de servicio

K	Plumin de montaje integrado de 5,5 m de longitud (Opcion) Plumin lateral 12,5 m – 35 m Angulación 0°, 20°, 40°
NZK	Plumin abatible ajustable hidráulicamente 12,5 m – 35 m Regulable hidráulicamente 0° – 40°
F	Plumin de celosía fijo 14 m – 42 m Angulación 0°, 20°, 40°
N	Plumin abatible 17,5 m – 70 m

Equipamiento adicional/alternativo

Cabrestante auxiliar	Para operación con dos ganchos o para regular el plumin de celosía abatible.
Cubiertas	12 cubiertas de tamaño: 445/95 R 25 (16.00 R 25) ó 525/80 R 25 (20.5 R 25).
Tracción 12 x 8	Motricidad adicional en el 4º eje.
Contrapeso adicional	4 bloques de suspensión laterales adicionales de 10 t cada uno para un contrapeso total de 96 t.

Otro equipamiento bajo pedido.

Las ilustraciones incluyen equipamiento adicional y especial, que no vienen de serie.

Шасси

Рама шасси	Жесткая пространственная конструкция собственного изготовления из высокопрочной мелкозернистой конструкционной стали.
Выносные опоры	4 гидравлически выдвигаемые по горизонтали и вертикали балки с опорными гидроцилиндрами и башмаками. Обслуживание при помощи пульта дистанционного управления, автоматическое выравнивание на опорах, электронная индикация наклона.
Двигатель	8-цилиндровый дизель, производство Либхерр, водяное охлаждение, мощность 455 кВт (619 л.с.) макс. крутящий момент 3068 Нм. Эмиссии выхлопных газов в соответствии с Директивой (ЕС) 2016/1628, EPA/CARB или ECE-R.96. Емкость топливного бака: 800 литров.
Привод	Автоматическая коробка передач с преобразователем крутящего момента и тормозом-замедлителем, производство ZF 12 передач переднего хода и 2 заднего хода, раздаточная коробка с распределительным дифференциалом.
Мосты	Мосты ходового устройства крана требуют лишь небольшого технического обслуживания, все 6 мостов имеют рулевое управление. Мосты 1, 3 и 5 являются планетарными, все приводные мосты с блокировками межколесного дифференциала; мост 3 имеет блокировку продольного дифференциала.
Карданные валы	Все карданные валы имеют перекрестное зубчатое зацепление под углом 70° и не требуют техобслуживания.
Подвеска	Все мосты имеют гидропневматическую подвеску с автоматическим выставлением уровня. Подвеска может быть гидравлически заблокирована.
Шины	12 односкатных шин размером 385/95 R 25 (14.00 R 25).
Рулевое управление	2-контурная система рулевого управления с гидроусилителем. Активное зависящее от скорости рулевое управление задними мостами, специальные программы рулевого управления для различных дорожных ситуаций.
Тормоза	Рабочий тормоз: пневматические тормоза на все колеса, дисковые тормоза на колесах всех мостов, 2-контурная система. Дополнительные тормоза: тормозная система клапана свободного выпуска, тормоз на вихревых токах Telma (опция), тормоз-замедлитель коробки передач. Ручной тормоз: пружинные энергоаккумуляторы с действием на колеса мостов 2 – 6.
Кабина водителя	Просторная коррозионно-стойкая кабина в комфортном исполнении, на резиновых амортизаторах с остеклением из безопасного стекла.
Электрооборудование	Цифровая передача данных. Постоянный ток 24 В, 2 аккумуляторные батареи по 170 А/час.

Поворотная часть

Рама	Крутильно-жесткая сварная конструкция собственного изготовления из высокопрочной мелкозернистой конструкционной стали. 3-рядное роликовое опорно-поворотное устройство.
Привод крана	Механический привод гидравлической системы крана через шасси крана. Аксиально-поршневых регулируемых насоса с сервоуправлением и регулировкой мощности.

Управление	Два самоцентрирующихся контроллера с возможностью четырех крестообразных движений. Бесступенчатое регулирование всех движений крана с помощью гидронасосов, возможность дополнительного регулирования скорости установкой числа оборотов двигателя.
Подъемный механизм	Аксиально-поршневой регулируемый гидромотор. Барабан лебедки подъемного механизма с планетарным редуктором и автоматическим нормально-закрытым многодисковым тормозом. Привод с закрытым контуром циркул.
Механизм изменения вылета стрелы	1 двухсторонний гидроцилиндр с предохранительными клапанами обратного хода.
Механизм поворота	Аксиально-поршневой регулируемый мотор, планетарный редуктор с автоматическим нормально-закрытым многодисковым тормозом. Привод с закрытым контуром циркул.
Кабина крановщика	Широкий обзор, безопасное остекление, комфортное оформление, кабина может быть отклонена назад на 20°.
Устройства безопасности	Ограничитель грузоподъемности LICCON2, тест-система, концевой выключатель подъема груза, предохранительные и запорные гидроклапаны для случаев разрыва гидропроводов.
Противовес	56 t
Телескопическая стрела	1 шарнирная секция и 6 телескопических секций. Все телескопические секции могут выдвигаться под нагрузкой. Скоростная система телескопирования TELEMATIK. Длина стрелы: 14,7 м – 78 м.

Режимы работ

K	Интегрированный монтажный удлинитель 5,5 м (по заказу). Откидной удлинитель 12,5 м – 35 м Рабочие углы 0°, 20°, 40°
NZK	Гидравлически регулируемый откидной удлинитель 12,5 м – 35 м Гидравлическое изменение угла 0 – 40°
F	Неподвижный решетчатый удлинитель 14 м – 42 м Рабочие углы 0°, 20°, 40°
N	Решетчатый удлинитель с изменяемым вылетом 17,5 м – 70 м

Дополнительное оборудование

Подъемный механизм 2	Используется для работы с двумя крюками или для выставления гуська.
Шины	12 односкатных шин размером 445/95 R 25 (16.00 R 25) или 525/80 R 25 (20.5 R 25).
Привод 12 x 8	Дополнительно 4-й мост становится ведущим.
Дополнительный противовес	4 дополнительных боковых подвесных балласта по 10 т для увеличения общего противовеса до 96 т.





























Остальное дополнительное оборудование - по запросу заказчика.

Symbolerklärung / Description of symbols

Explication des symboles / Legenda simboli

Descripción de los símbolos / Объяснение символов

Allgemeine Symbole / General symbols / Symboles généraux / Simboli generali / Símbolos generales / Общие символы

	<p>Max. Tragkraft Max. capacity Capacité max. Capacità max. Máx. capacidad de carga Макс. грузоподъемность</p>		<p>stufenlos infinitely variable en continu continuo regulable sin escalonamiento бесступенчато</p>
	<p>Max. Hubhöhe Max. lifting capacity Capacité max. Max. portata Capacidad de carga máx. Макс. грузоподъемность</p>		<p>Seildurchmesser Rope diameter Diamètre Diametro Диаметр</p>
	<p>Max. Ausladung Max. radius Portée max. Max. raggio di lavoro Radio de trabajo máx. Макс. вылет стрелы</p>		<p>Seillänge Rope length Longueur du câble Lunghezza fune Longitud cable Длина каната</p>
	<p>Bereifung Tyres Pneumatiques Pneumatici c Cubiertas Шины</p>		<p>Max. Seilzug Max. single line pull Effort au brin max. Mass. tiro diretto fune Tiro máx. en cable Макс. тяговое усилие</p>
	<p>Hakenflasche / Traglast Hookblock / Capacity Moufle à crochet / Capacité de charge Bozzello / Portata Pasteca / Capacidad de carga Крюковая подвеска / грузоподъемность</p>		<p>Hubwerk Hoist gear Treuil de levage Argano Cabrestante Механизм подъема</p>
	<p>Rollen No. of sheaves Poulies Pulegge Poleas Канатных блоков</p>		<p>Drehgeschwindigkeiten Slewing speeds Vitesses d'orientation Velocità di rotazione Velocidades de giro Скорости вращения</p>
	<p>Stränge No. of lines Brins Tratti portanti Reenvios Запасовка</p>		<p>Auslegerlänge Boom length Longueur de la flèche Lunghezza braccio Longitud de pluma Длина стрелы</p>
	<p>Gewicht Weight Poids Peso Peso Собст. вес</p>		<p>Auslegerstellung Boom position Position de la flèche Posizionamento braccio Inclinación de pluma Положение стрелы</p>
	<p>Kranfahrgestell Crane carrier Châssis porteur Autotelaio Chasis Шасси</p>		<p>Ballast Counterweight Contrepoids Contrappeso Contrapeso Противовес</p>
	<p>Fahrgeschwindigkeit Driving speed Vitesse de translation Velocità su strada Velocidad Скорость передвижения</p>		<p>Achse Axle Essieu Asse Eje Мосты</p>
	<p>Steigfähigkeit Gradability Aptitude à gravir les pentes Pendenza Capacidad motriz de ascensión Преодолеваемый угол подъема</p>		<p>Seite Page Page Pagina Página Страница</p>
	<p>Getriebe Transmission Boîte de vitesse Cambio Caja de cambios Коробка передач</p>		<p>Abstützungen Outriggers Calage Stabilizzatori Estabilizadores Выносные опоры</p>
	<p>Gang Gear Vitesse Velocità Marcha Скорость</p>		<p>Drehwerk / Arbeitsbereich Slewing gear / Working area Mécanisme d'orientation / Plage de travail Rotazione / Raggio di lavoro Mecanismo de giro / Área de trabajo Механизм поворота / Рабочая область</p>
	<p>Fahrgeschwindigkeit - Straßengang Driving speed - Onroad gear Vitesse de translation - Vitesse de route Velocità su strada - Andatura su strada Velocidad - Velocidad en carretera Скорость передвижения - Передача для движения по дороге</p>		<p>Norm Standard Norme Normativa Norma Стандарт</p>
	<p>Kranoberwagen Crane superstructure Partie tournante de la grue Torretta Superestructura Поворотная платформа крана</p>		<p>Ausladung Radius Portée Raggio di lavoro Radio de trabajo Вылет стрелы</p>

Kranspezifische Symbole / Crane specific symbols /

Symboles spécifiques à la grue / Simboli specifici relativi alla gru / Símbolos específicos de grúa / Специфические для крана символы



Teleskopausleger
Telescopic boom
Flèche télescopique
Braccio telescopico
Pluma telescópica
Телескопическая стрела



Klappspitze
Swing away jib
Fléchette pliante
Falcone
Plumin lateral
Откидной удлинитель



Hydraulische Klappspitze
Hydraulic swing away jib
Fléchette pliante hydraulique
Falcone idraulico
Plumin lateral hidráulico
Гидравлический откидной удлинитель



Feste Gitterspitze
Fixed lattice jib
Fléchette treillis fixe
Falcone tralicciato fisso
Plumin de celosía fijo
Неподвижный решетчатый удлинитель



Wippbare Gitterspitze
Luffing fly jib
Fléchette treillis à volée variable
Falcone a volata variabile
Plumin abatible
Решетчатый удлинитель с изменяемым вылетом

Anmerkungen

1. Die Traglasttabellen sind berechnet nach EN 13000.
2. Bei der Berechnung der Traglasttabellen ist mindestens eine Windgeschwindigkeit von 9 m/s (33 km/h) und bezüglich der Last eine Windfläche von 1 m² pro Tonne Last und ein Windwiderstandsbeiwert der Last von 1,2 berücksichtigt. Beim Heben von Lasten mit großer Windangriffsfläche und/oder hohen Windwiderstandsbeiwerten muss die in den Traglasttabellen angegebene max. Wind-geschwindigkeit reduziert werden.
3. Die Traglasten sind in Tonnen angegeben.
4. Das Gewicht des Lashakens bzw. der Hakenflasche ist Teil der Last und ist daher von den Traglasten abzuziehen.
5. Die Ausladungen sind von der Drehmitte aus gemessen.
6. Die Traglasten für den Teleskopausleger gelten bei demontierter Klappspitze.
7. Traglaständerungen vorbehalten.
8. Traglasten über 135,5 t/186 t nur mit Zusatzflasche/-einrichtung.
9. Die Daten dieser Broschüre dienen zur allgemeinen Information. Sämtliche Angaben erfolgen ohne Gewähr. Anweisungen zur ordnungsgemäßen Inbetriebnahme des Krans entnehmen Sie bitte der Betriebsanleitung und dem Traglasttabellenbuch.

Remarques

1. Les tableaux des charges sont calculés selon EN 13000.
2. Une vitesse de vent de 9 m/s (33 km/h) minimum, une surface de prise au vent de 1 m² par tonne ainsi qu'un coefficient de résistance au vent de la charge 1,2 sont pris en compte pour le calcul des tableaux de charge. Lorsque des charges ayant une surface de prise au vent et/ou un coefficient de résistance au vent plus élevé(e)s sont levées, la vitesse de vent maximale indiquée dans les tableaux de charge doit être réduite.
3. Les charges sont indiquées en tonnes.
4. Le poids du crochet de levage resp. de la moufle à crochet est une partie de la charge et doit donc être déduit de la capacité de charge.
5. Les portées sont calculées à partir de l'axe de rotation.
6. Les charges indiquées pour la flèche télescopique sont valables lorsque la fléchette pliante est démontée.
7. Charges données sous réserve de modification.
8. Forces de levage plus de 135,5 t/186 t seulement avec moufle additionnel/équipement supplémentaire.
9. Les données de cette brochure sont données à titre informatif. Ces renseignements sont sans garantie. Les consignes relatives à la bonne mise en service de la grue sont disponibles dans le manuel d'utilisation et le manuel de tableaux de charge.

Observaciones

1. Las tablas de carga se calculan según EN 13000.
2. En el cálculo de las tablas de carga se ha tenido en cuenta una velocidad del viento mínima de 9 m/s (33 km/h) y con respecto a la carga una superficie expuesta al viento de 1 m² por tonelada de carga y un coeficiente de la resistencia del viento de la carga de 1,2. A la hora de elevar cargas con superficies grandes expuestas al viento y/o coeficientes altos de la resistencia al viento hay que reducir las velocidades máx. del viento indicadas en las tablas de cargas.
3. Las capacidades de carga se indican en toneladas.
4. El peso del gancho o de la pasteca está incluido en la carga y debe de ser restado de la capacidad de carga.
5. Los radios de trabajo deben de ser medidos desde el centro.
6. Las capacidades de carga para la pluma telescópica son válidas con el plumín lateral desmontado.
7. Las capacidades de carga están sujetas a modificaciones.
8. Capacidades de carga superiores a 135,5 t/186 t sólo con polipasto/equipo adicional.
9. Los datos de este folleto sirven de información general y están sujetos a modificaciones. Rogamos consulten las instrucciones sobre el correcto funcionamiento de la grúa en el manual y el listado de tablas de carga.

Remarks

1. The load charts are calculated according to EN 13000.
2. For the calculation of the load charts at least a wind speed of 9 m/s (33 km/h) and regarding the load a sail area of 1 m² per ton load and a wind resistance coefficient of 1.2 on the load have been taken into account. For lifting of loads with large sail areas and/or high wind resistance coefficients the maximum wind speed as stated in the load charts has to be reduced.
3. Lifting capacities are given in metric tons.
4. The weight of the hook blocks and hooks is part of the load and therefore it must be deducted from the lifting capacities.
5. Working radii are measured from the slewing centre.
6. The lifting capacities given for the telescopic boom apply if the folding jib is removed.
7. Subject to modification of lifting capacities.
8. Lifting capacities above 135.5 t/186 t only with additional pulley block/special equipment.
9. The data of this brochure serves only for general information. All information is provided without warranty. Instructions for the correct commissioning of the crane please take from the operation manual and the load chart book.

Note

1. Le tabelle sono calcolate secondo la norma EN 13000.
2. Per il calcolo delle tabelle di portata bisogna considerare una velocità minima del vento di 9 m/s (33 km/h) e relativamente al carico, una superficie esposta al vento di 1 m² per tonnellata sollevata e un coefficiente di resistenza al vento di 1,2 sul carico. Durante il sollevamento del carico con superficie esposta al vento molto vasta e/o coefficienti di resistenza del vento molto alti, la velocità massima del vento indicata nelle tabelle di portata deve essere ridotta.
3. Le portate sono indicate in tonnellate.
4. Il peso del gancio e/o del bozzello sono da considerarsi parte del carico, per cui sono da sottrarre dalle tabelle.
5. I raggi di lavoro sono misurati dal centro ralla.
6. Le tabelle di carico per il braccio telescopico sono valide con il falcone smontato.
7. Con riserva di modifiche delle portate.
8. Portate superiori a 135,5 t/186 t. solo con bozzello addizionale/equipaggiamento supplementare.
9. I dati di questo prospetto sono utili come informazione generale. Tutte le indicazioni vengono fornite senza garanzia. Si prega di desumere le istruzioni per la messa in servizio della gru dal manuale di istruzioni per l'uso e dal manuale delle tabelle di carico.

Замечания

1. Таблицы грузоподъемности рассчитаны согласно EN 13000.
2. При расчете таблиц грузоподъемности приняты минимальная скорость ветра 9 м/с (33 км/час), парусность (ветровая площадь) груза 1 кв. м на тонну поднимаемого груза и коэффициент воздушного сопротивления груза 1,2. При подъеме грузов с большей парусностью и/или с высоким коэффициентом воздушного сопротивления необходимо уменьшить указанное в таблицах грузоподъемности значение максимальной скорости ветра.
3. Значения грузоподъемности даны в тоннах.
4. Вес грузового крюка и/или крюковой подвески является частью груза и поэтому должен быть вычтен из значения грузоподъемности.
5. Вылет измерен от центра вращения.
6. Грузоподъемность для телескопической стрелы действительна при демонтированном откидном удлинителе.
7. Возможно изменение значений грузоподъемности.
8. Грузоподъемность свыше 135,5 т/186 т возможна только с дополнительной крюковой обоймой/канатным блоком.
9. Данная брошюра предназначена для общего информирования. Все без исключения данные приведены без обязательств по их соблюдению. Инструкции по надлежащему вводу крана в эксплуатацию находятся в руководстве по эксплуатации и в таблицах грузоподъемности.

Änderungen vorbehalten / Subject to modification / Sous réserve de modifications / Con riserva di modifiche / Salvo modificaciones / Возможны изменения

Liebherr-Werk Eching GmbH

Postfach 1361, 89582 Eching, Germany

☎ +49 73 91 5 02-0, Fax +49 73 91 5 02-33 99

www.liebherr.com, E-mail: info.lwe@liebherr.com

www.facebook.com/LiebherrConstruction

Printed in Germany (4) lwe-td-240-00-defisr10-2017